Frühjahr
2024

Eltern-Kind-Zentrum
Walding

TIPI Eltern-Kind-Zentrum Walding

Persönliche Anmeldung | Bürozeiten

Di und Do: 08:00-11:30 Uhr
oder nach Vereinbarung

Bankverbindung:
IBAN: AT56 3473 2000 0002 1014

Leitung: Karin Mitter

Hauptstr. 19a, 4111 Walding
Telefon: 0664 / 88 90 79 49

E-Mail: ekiz.tipi@kinderfreunde-ooe.at
www.kinderfreunde.cc/ekiz-tipi

Ihr findet uns auch auf
Facebook und Instagram.

Kinder brauchen unseren Schutz.
Hier bekommen sie ihn:
kinder-jugendhilfe-ooe.at
Information | Beratung | Hilfe
Die Angebote der Kinder- und Jugendhilfe OÖ sind für alle in der Familie da.
Ihr Kinderschutz-Landesrat
Kinderschutz
ober österreich
Bezahlte Anzeige

Liebe Eltern!
Liebe Freundinnen und Freunde der Eltern-Kind-Zentren!

Gerade Kinder und Jugendliche werden zurzeit aufgrund vielfacher Krisen vor große Herausforderungen gestellt. In Zeiten wie diesen brauchen Kinder Halt und Geborgenheit. Es ist wichtig, sie dabei zu unterstützen, dass sie zu selbstsicheren und verantwortungsvollen Persönlichkeiten heranwachsen. Mit ihnen gemeinsam wertvolle Zeit zu verbringen, trägt dazu bei, sie in ihrem Selbstbewusstsein zu stärken. Die Eltern-Kind-Zentren in Oberösterreich leisten dazu einen überaus wertvollen Beitrag. Es geht darum, gemeinsam mit den Kindern etwas zu unternehmen, Tipps und Anregungen zu holen, soziale Kontakte zu knüpfen oder einfach nur Kraft zu tanken.

Die Eltern-Kind-Zentren in Oberösterreich bieten auch in diesem Jahr wieder ein umfangreiches Programm mit abwechslungsreichen Möglichkeiten. Die Angebote sind vielfältig und reichen von der Geburtsvorbereitung über Babymassage, bis hin zu Workshops und Seminare für Eltern. In Eltern-Kind-Zentren können Eltern untereinander ins Gespräch kommen, Erfahrungen austauschen und den Alltag bereichern, denn Gemeinsamkeit macht mehr Spaß und bietet auch die Möglichkeit, Sorgen zu teilen und gemeinsam Lösungen zu erarbeiten. Ich bin überzeugt von der Notwendigkeit von Eltern-Kind-Zentren, wie sie in Oberösterreich betrieben werden. Deshalb fördert die Kinder- und Jugendhilfe Oberösterreich den offenen Zentrumsbetrieb, Spielgruppen, Vorträge für Eltern, Angebote rund um das Baby sowie Kurse für Kinder und Eltern.

Nutzen Sie das vorliegende Angebot! Sie und Ihre Kinder werden es genießen und davon profitieren. Ich danke allen Mitarbeiterinnen und Mitarbeitern in den Eltern-Kind-Zentren. Sie leisten viel für unsere Gesellschaft und begleiten und betreuen Kinder und Eltern in liebevoller und professioneller Weise und das noch dazu auf qualitativ hohem Niveau. Das spüren die Kinder und die Eltern. Allen Eltern und Kindern wünsche ich weiterhin viel Freude und alles Gute in einer sehr herausfordernden Zeit.

Ihr Kinderschutz-Landesrat

Michael Lindner

Liebe Waldinger Familien! Liebes TiPi-Team!

Die Zukunft unseres Landes wird früher oder später in den Händen unserer Kinder und Enkelkinder liegen. Darum ist es so wichtig, sie beim Heranwachsen bestmöglich zu unterstützen und zu begleiten. Diese Aufgabe liegt natürlich in erster Linie bei den Eltern, Großeltern und anderen wichtigen Bezugspersonen. Auch die vielen Pädagoginnen und Pädagogen, in den verschiedensten Kinderbetreuungseinrichtungen und in den Schulen, versuchen tagtäglich, den Kindern das beste Rüstzeug für die Entwicklung zu verantwortungsbewussten und selbstständigen Menschen mitzugeben.

In Walding gibt es darüber hinaus das hervorragende Beratungs- & Veranstaltungsangebot des TiPis. Jahr für Jahr erstellen die Mitarbeiterinnen des Eltern-Kind-Zentrums ein abwechslungsreiches Freizeitprogramm für die Kinder. Für Eltern und Großeltern gibt es ein breit gefächertes Informationsangebot in Sachen Erziehung, Pädagogik und Gesundheit. Denn Weiterbildung ist bei diesen Themen immer wieder sinnvoll und notwendig, um seine Kinder bestmöglich unterstützen zu können.

Gemeinschaft zu erleben bekommt in Zeiten wie diesen einen immer größeren Stellenwert. Ob klein oder groß – ohne soziale Kontakte kann sich ein Mensch nicht gut entwickeln. Bei den vielen angebotenen Kursen und Möglichkeiten der Freizeitgestaltung des TiPis machen die Kinder genau diese Erfahrungen. Auch Eltern fällt es dort leicht, Kontakte zu knüpfen und gegenseitig Erfahrungen auszutauschen.

Als Bürgermeister freue ich mich über dieses bereichernde Angebot in unserer Gemeinde und möchte mich beim engagierten Team des TiPis ausdrücklich dafür bedanken. Ich appelliere an die Familien, dieses Angebot vor Ort eifrig zu nutzen und wünsche allen Kindern und Erwachsenen schon jetzt viel Spaß bei den verschiedensten Veranstaltungen.

Hans Plakolm

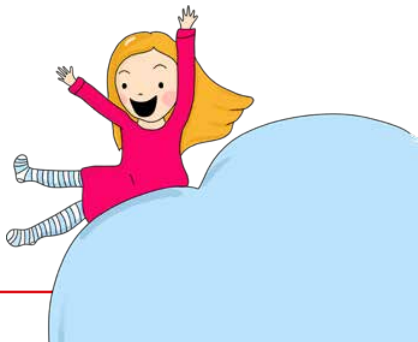

Liebe Besucherinnen und Besucher!

Wir freuen uns, Ihnen das neue Programmheft präsentieren zu können. Hoffentlich haben wir wieder Ihren Geschmack, beziehungsweise Ihre Bedürfnisse und die Ihres Kindes/Ihrer Kinder getroffen.

Das vorliegende Programmangebot wurde dank der Mithilfe von Besucher:innen und Besuchern gestaltet und gewährleistet somit ein abwechslungsreiches Angebot für alle Mütter, Väter, Großeltern und Bezugspersonen Ihrer Kinder. Das größte Geschenk aber, das Sie Ihren Kindern machen können, ist ihnen Zeit und Aufmerksamkeit zu schenken. Mit Ihrem Besuch im Eltern-Kind-Zentrum erfüllen Sie beides. Als größte Kinder- und Familienorganisation Oberösterreichs bieten wir Ihnen auch Zugang zu den unterschiedlichsten Spezialist:innen in den Bereichen Erziehung, Partnerschaft, Gesundheit und auch im Falle einer Trennung.

Sollten Sie Kursangebote vermissen, so melden Sie sich einfach und unkompliziert bei uns. Ich wünsche Ihnen viele schöne Stunden im Eltern-Kind-Zentrum!

Ihr

Martin Kraschowetz

Vorsitzender der Familienakademie Mühlviertel

Liebe Eltern,

Das Eltern-Kind-Zentrum TiPi ist seit vielen Jahren ein fixer Bestandteil für Eltern und Kinder in Walding. Von der Geburt weg bis hin zu Kleinkinder-Angeboten und später im Volksschulalter. Die Kurse, Vorträge oder die Weiterbildung für Eltern und Kinder sind so breit gefächert, wie deren Bedürfnisse. Das TiPi bietet für alle etwas und das ist nicht selbstverständlich. Das Team um Karin und Lissi leistet ganze Arbeit und es gelingt mit viel Aufwand, Liebe zum Detail und Engagement die Palette fast jedes Jahr aufs Neue zu erweitern und die TeilnehmerInnen-Zahlen in neue Rekordhöhen zu schrauben. Das ist sensationell und ich möchte mich im Namen des dafür zuständigen Ausschusses in der Gemeinde aufrichtig bedanken.

Um auch künftige Generationen von Eltern an diesem tollen Angebot partizipieren zu lassen, muss die Gemeinde aktiv sein. Sie muss sich stark machen für die Interessen des TiPi. Die Teuerung und auch die wirtschaftlichen Herausforderungen, vor denen viele junge Eltern stehen, müssen uns Auftrag genug sein, um daran gemeinsam und parteiübergreifend zu arbeiten.

In diesem Sinne wünsche ich viel Freude und den Vortragenden und Organisator:innen gutes Gelingen.

Christian Schindler

Obmann Familienausschuss

Kinderfreunde Mitglied werden:

Mit deinem Mitgliedsbeitrag unterstützt du unsere Arbeit! Wir engagieren uns für eine Gesellschaft, die Kinder und Familien stärkt und sind dabei auf deine Unterstützung angewiesen.

Für 28 Euro/Jahr ist die ganze Familie dabei!

Deine Vorteile:
Du bekommst mehrmals jährlich die Zeitung der Kinderfreunde per Post geschickt und kannst zahlreiche Angebote in Eltern-Kind-Zentren vergünstigt in Anspruch nehmen. Weiters unterstützt du mit deinem Beitrag die ehrenamtliche Arbeit in den Ortsgruppen (Sie kaufen dafür z. B. Material für die Kinder- und Jugendgruppenarbeit.) und das gesellschaftspolitische Engagement der Landes- und Bundesorganisation.
Gleich online Mitglied werden unter kinderfreunde.at/ueber-uns/mitgliedschaft

Gutscheine

In all unseren Eltern-Kind-Zentren gibt es die Möglichkeit, Gutscheine zu erwerben. Diese sind für die Angebote in all unseren Eltern-Kind-Zentren gültig. Also einfach loslegen, ein Eltern-Kind-Zentrum in eurer Nähe kontaktieren und Gutscheine vor Ort kaufen.

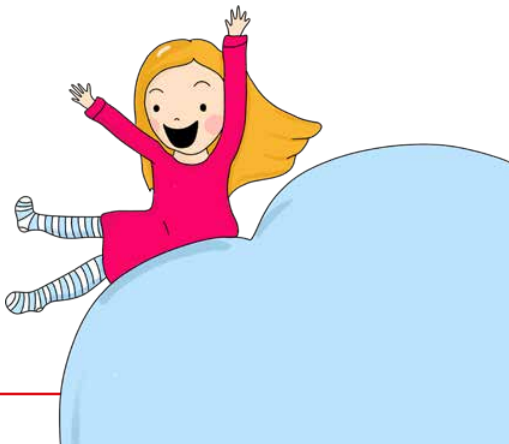

"Ich leih' das TiPi"

Du hast keinen Platz für eine Kindergeburtstagsfeier?
Du hast keine Lust so viele Kids zu Hause zu betreuen?
Du brauchst Platz für eine andere Gelegenheit?
... dann leih' dir doch das TiPi!

Für nur 40 Euro pro Nachmittag bzw. Abend stehen dir unsere Räumlichkeiten zur Verfügung (auch am Wochenende!). Du erhältst den Schlüssel und wir erklären dir den Hausgebrauch.

Termine rasch sichern!!!

Ich leih' mir was vom TiPi ...

Oft hat man was und braucht es nicht, und manchmal braucht man was und man hat's nicht ... Eine Zwickmühle ... deshalb verleihen wir vom EKIZ TiPi folgende, manchmal sehr dringend gebrauchte, Dinge:

2 Störche:
in unterschiedlichen Größen,
Preis: pro Woche EUR 5,-
Kaution EUR 50,- (wird bei der Rückgabe wieder ausbezahlt)

2 Tragetücher:
Preis pro Monat EUR 10,- /
Kaution EUR 50,- (wird bei der Rückgabe wieder ausbezahlt)

1 Wanderrückentrage „Wilder Kaiser"
Kiddy Comfort:
Daten: Tragkraft bis 25kg, 5-Punkt Sicherheitskindergurt, großzügige Gepäcktaschen, Flaschenhalter, Reflektoren, Stirnkissen
Preis pro Woche EUR 10,-
Kaution EUR 50,- (wird bei Rückgabe wieder ausbezahlt)

1 Kinderbiertischgarnitur:
Preis pro Woche EUR 10,-
Kaution EUR 50,- (wird bei der Rückgabe wieder ausbezahlt)

Ortsgruppe Walding

Heute darf ich nicht nur die Kinderfreunde-Ortsgruppe, sondern auch mich als neue Vorsitzende etwas genauer vorstellen. Mein Name ist Christina Paschinger, ich wohne mit meinem Mann und unseren 4 Kindern seit nun mehr 5 Jahren in Walding. Seit meiner eigenen Kindheit bin ich bei den Kinderfreunden und im Juni 2023 durfte ich die Aufgabe der Ortsgruppen-Vorsitzenden von Christian Buschbacher übernehmen. Gemeinsam mit Daniela Beismann, als meine Stellvertreterin, sowie unserem tollen Team aus neuen und altbekannten Gesichtern wollen wir ein Angebot für Alle bieten und Walding so noch kinder-, jugend- und familienfreundlicher machen.

Als Ortsgruppe bieten wir gerne allen Kindern und Jugendlichen ein breites Spektrum an Veranstaltungen. Sei es die Faschings- oder Halloweendisco, das seit Jahren beliebte Ferienlager oder der Familienwandertag in und um Walding. Um gut informiert zu sein, lohnt es sich, regelmäßig auf unserer Facebook-Seite vorbei zu schauen!

Du möchtest dich für Kinder und Familien engagieren? – Dann bist du bei uns im Team herzlich willkommen! Wir freuen uns immer über neue Mitwirkende in unserer Ortsgruppe. Hast du Wünsche, Anregungen oder Fragen? Wir haben ein offenes Ohr für dich! Melde dich gerne unter walding@kinderfreunde.at oder telefonisch unter 0660/388 77 37.

Bis bald, bei unseren Veranstaltungen!

Oö. Elternbildungsgutscheine

Um Eltern den Zugang zu Elternbildungsveranstaltungen zu erleichtern, stellt das Familienreferat des Landes OÖ bereits vor der Geburt des Kindes bei der Ausstellung des Mutter-Kind-Passes (in der Broschüre „Mein Ratgeber von Anfang an“ der Oö. Gebietskrankenkasse) Oö. Elternbildungsgutscheine im Wert von 20 Euro zur Verfügung. Weitere Oö. Elternbildungsgutscheine im Wert von 20 Euro erhalten OÖ Familienkarten-Inhaber automatisch für jedes Kind zum 3., 6. und 10. Geburtstag. Mit dem neuen Online-Service der OÖ Familienkarte können Familien hinkünftig die Oö. Elternbildungsgutscheine in einem persönlichen „Digitalen Elternbildungskonto“ verwalten.

Bitte beachten: Elternbildungsgutscheine können nur vollständig ausgefüllt im TiPi-Büro angenommen werden! Bei Verwendung des digitalen Elternbildungskontos bitte die Übersicht über das Elternbildungsguthaben ausdrucken und mitnehmen oder direkt mit Klick auf den Button „zum Elternbildungsangebot“ im Veranstaltungskalender die gewünschte Veranstaltung suchen und gleich die Teilnahmegebühr an uns überweisen. Nähere Infos auch unter www.familienkarte.at

Bundeskanzleramt

FAMILIENBERATUNG IM TiPi

Persönliche Beratungsangebote (kostenlos und anonym) gefördert durch Mittel des Bundeskanzleramtes, Bundesministerin für Frauen, Familie und Jugend

Ingrid Strauß-Fellinger

Dipl. Lebens- und Sozialberaterin, Ehe- und Familienberaterin

Einzel-, Paar- und Familienberatung, Beratung bei Generationskonflikten, Scheidungs- und Trennungsthemen. Ressourcenorientiertes Arbeiten – Blick von Defiziten, hin zu Möglichkeiten, Reflexion der eigenen Persönlichkeit – arbeiten an persönlichen Zielen und Stärkung der Handlungskompetenz. Bewältigung von Lebenskrisen nach Scheidung, Tod eines nahen Angehörigen oder schwerer Krankheit (Kinderhospiz-Ausbildung) und Neuorientierung. Steht als Netzwerkerin und für ein Klärungsgespräch zum Thema „Intersexualität“ zur Verfügung.

Termin nach tel. Vereinbarung unter 0664 / 54 77 736
oder www.ingrid-strauss.at
(Bitte unbedingt aufs Band sprechen, ich rufe zurück!)

Elterninformation bei Trennung und Scheidung

vor einvernehmlicher Scheidung gem. §95 Abs. 1a Außerstreitgesetz

Damit Eltern erfahren, wie es Kindern in dieser Situation geht und was sie von ihren Eltern brauchen, um die Trennung gut zu bewältigen, gibt es vor der einvernehmlichen Scheidung eine verpflichtende Beratung. In einem einmaligen Termin (Einzel-oder Elternpaargespräch) bekommen Sie Informationen über typische Gefühlen, Sorgen, Ängste und Konflikte von Kindern und Jugendlichen, deren Eltern sich trennen, und erfahren, wie Sie Ihre minderjährigen Kinder bestmöglichen unterstützen können. Sie erhalten eine Bestätigung über die Teilnahme an der Beratung, die Sie dem Gericht vorlegen müssen.

Die Höhe der Kosten muss den Eltern bereits im Vorfeld bekannt gegeben werden:
- 60 Euro pro Stunde und Person bei Einzelberatung,
- 35 Euro pro Stunde und Person bei Paarberatung.

Terminvereinbarungen unter:
Tel.: 0664 / 54 77 736
E-Mail: ingrid.strauss@kabelspeed.at
www.ingrid-strauss.at
Ingrid Strauß-Fellinger, Zaubertalstraße 61a, 4060 Leonding

Bundeskanzleramt

FAMILIENBERATUNG IM TiPi

Persönliche Beratungsangebote (kostenlos und anonym) gefördert durch Mittel des Bundeskanzleramtes, Bundesministerin für Frauen, Familie und Jugend

Kostenlose Elternberatung

im Rahmen des Eltern-Kind-Passes

Seit September 2023 bieten die österreichischen Familienberatungsstellen die kostenlose Elternberatung im Rahmen des Eltern-Kind-Passes (bis zum 31. Dezember 2023: Mutter-Kind-Pass) an. Sowohl werdende Mütter als auch Väter können von dieser gemeinsamen Beratung profitieren und sich in den vom Bundeskanzleramt geförderten Familienberatungsstellen auf den neuen Familienalltag vorbereiten. Unsere kompetenten Familienberater und -beraterinnen informieren umfassend über verschiedene Themen, darunter:

- finanzielle Leistungen rund um die Geburt,
- die partnerschaftliche Aufteilung der Familienzeit,
- verschiedene Karenzmodelle, Elternteilzeit, den Wiedereinstieg in den Job,
- Pensionssplitting, Elternsein, Erziehung und Konfliktbewältigung

Darüber hinaus können auch individuelle Anliegen und Sorgen rund um den neuen Lebensabschnitt besprochen werden. Nutzen Sie als werdende Eltern die 50-minütigen Beratungseinheiten, um Fragen zu klären und Unterstützung zu erhalten.

Nähere Informationen dazu bei Ingrid Strauß-Fellinger.
Terminvereinbarungen: Siehe linke Seite

Mag. Edith Pamminger

Klinische Psychologin, Psychotherapeutin

Einzel-, Paar- und Familienberatung. Beratung bei Schwierigkeiten mit Kindern, Jugendlichen und familiären Krisen. Beratung bei psychischen Krisen und Überlastung.
Trennungsbegleitung: Wenn sich Eltern trennen bedeutet dies oft für die gesamte Familie, vor allem für die Kinder, eine krisenhafte und instabile Situation. Begleitung und Beratung tun da oft gut.

Termine nach tel. Vereinbarung unter: 0676 / 45 07 896

Sabrina Enzenberger

Hebamme

Zwischen der 18. und 22. Schwangerschaftswoche besteht Anspruch auf eine Hebammensprechstunde im Rahmen der Mutter-Kind-Pass-Untersuchungen, wobei die Kosten zu 100% von der Krankenkasse rückerstattet werden.

Für diese Hebammenberatung steht uns Sabrina Enzenberger im TiPi zur Verfügung. Außerdem betreut Sabrina auch Frauen/Paare, die sich lieber in etwas privaterer Atmosphäre durch eine Hebamme beraten und informieren lassen möchten, oder aus Zeitgründen einen Kurs über mehrere Wochen nicht besuchen können.

Termine bitte direkt mit ihr vereinbaren: 0650 / 48 30 478
Hebamme Sabrina Enzenberger; hebamme.sabrina@gmx.at

Hebammenberatung
Mit der Schwangerschaft beginnt ein völlig neuer Abschnitt im Leben der Frau/des Paares. Ein aufregendes Abenteuer, eine Zeit voller Freude und Hoffnung, aber häufig auch eine Zeit der Ungewissheit, Ängste und vielen ungeklärten Fragen. Mein Anliegen als Hebamme ist es, Ihnen bei einem persönlichen Gespräch in dieser Zeit mit Rat und Tat zur Seite zu stehen. Oft löst ein klärendes Gespräch Ängste und Sorgen und durch praktische Tipps können Schwangerschaftsbeschwerden gelindert werden. Hebammensprechstunden können Sie so oft Sie wollen in Anspruch nehmen – während der Schwangerschaft und natürlich auch nach der Geburt, um Erlebtes zu verarbeiten und besser verstehen zu können.

Geburtsvorbereitung
In den privaten Geburtsvorbereitungsstunden, haben Sie den Vorteil, dass die Inhalte individuell auf Ihre persönlichen Bedürfnisse und Situationen angepasst werden können, denn jede Frau und jede Schwangerschaft ist einzigartig und benötigt individuelle Beratung und Betreuung. Im entspannten Rahmen bekommen Sie die Informationen über Schwangerschaft, Geburt und die Zeit danach, die Sie wirklich interessieren und brauchen. Auch bei einem geplanten Kaiserschnitt ist Geburtsvorbereitung sinnvoll, denn diese Art von Geburt bringt ebenso Fragen und Unklarheiten mit sich, bei denen ich Ihnen als Hebamme weiterhelfen kann.

Ich freue mich darauf, Sie ein Stück auf dem Weg in einen neuen Lebensabschnitt begleiten zu dürfen!

Die Kinderfreunde pro terra

Gemeinsame Wege entstehen, indem man sie geht.

Die Entscheidung ein Kind zu bekommen sollte keine Frage des Einkommens sein. Krankheiten und Unfälle können jedoch jede Familie treffen – und dabei hohe Kosten verursachen, die sich nicht alle immer leisten können. Der Familienverein pro terra unterstützt seit über 34 Jahren Mitgliedsfamilien finanziell und ideell im Krankheitsfall oder nach dem Unfall eines Kindes. Nun geht es gemeinsam mit den Kinderfreunden Mühlviertel ans Werk. Wir werden uns gegenseitig unterstützen, pro terra Mitglieder erhalten Rabatte und Vorteile bei den Kinderfreunden und es wird gemeinsame Öffentlichkeitsarbeit zu Familienthemen geben. pro terra wird unseren Verein Chancengerechtigkeit jährlich unterstützen, indem der Verein Kosten für sozial-pädagogische Projekte für Familien in schwierigen Lebenslagen übernimmt.
Eine Win-Win Situation für alle Beteiligten.

Was bedeutet das für dich?

- Als pro terra Mitglied erhältst du **10 Prozent Ermäßigung** auf alle Dienstleistungen der Kinderfreunde Mühlviertel
- Du schützt deine Kinder – sie genießen **alle Vorteile** einer pro terra Mitgliedschaft.
- Mit deinem Beitrag ermöglichst du die Unterstützung von Menschen in schwierigen Lebenssituationen und hilfst Familien, die nicht das Glück gesunder Kinder haben.

Michael Öhler & Daniela Schaner, Verein pro terra

Informiere dich jetzt über die Vorteile einer pro terra Mitgliedschaft unter www.proterra.at

Wie funktioniert es?

Einfach pro terra Mitglied werden und bei deinen Kursanmeldungen Mitgliedsnummer bekannt geben.

Eltern-/Mutterberatung

TiPi Team: Leiterin Karin Mitter und Lissi Voglmayr

Sabrina Enzenberger

Viktoria Leitner

Barbara Lehner

Susanne Pracher

Mareike Landl

Melanie Brandt

Björn Brandt

Monika und Stefan Erlinger

Silvia und Frieda Fischer

Christina & Klaus Paschinger

Die Kinderfreunde

Daniela Beismann

Silvia Reitmaier

Mandi Starmayr

Claudia Mallinger

Diana Tistena

Andrea Stern

Manuel Kohler

Werner Zechmeister

Kasperl

Susanne
Wickhoff-Wögerbauer

Eva-Maria Sauerkoch

Anna Zangerle

Jasmin Blumauer

Daniela Eichinger

Hört uns zu,
wir wissen viel ...
... Frieden wär ein
Kinderspiel!
Die Kinderfreunde
rote falken

ALLE
KINDER
HABEN
RECHTE!
www.kinderfreunde.cc
Die Kinderfreunde

Foto © iStock
erst
recht
Information und Hilfe -
· kostenlos
· vertraulich
· anonym
✆ 0732 77 97 77
kija@ooe.gv.at www.kija-ooe.at
KiJA
Kinder- & Jugend-
anwaltschaft OÖ
ober
österreich

connect.offener Nachmittagstreff

dienstags, einmal im Monat

Beim offenen Nachmittagstreff freuen wir uns auf alle Eltern mit Babys/Kindern zum gemeinsamen Austauschen, Spielen und Freunde treffen.
KEINE Anmeldung notwendig!

F24-01

Leitung | Diana Trstena mit Elena, Amaya und Oliver
Zeit | **Di., 09.01., 06.02., 05.03., 02.04., 14.05., 11.06.2024, 15:00 bis 17:00 Uhr**
Ort | EKIZ TiPi, 4111 Walding, Hauptstr. 19a
Preis | freiwillige Spende – Kaffee € 1,00

Offener Vormittagstreff ‚Frühstück im TiPi'

Jeden Donnerstag in den geraden Wochen

Wir frühstücken gemeinsam im TiPi. Unsere Kids können nach Herzenslust spielen und wir Erwachsenen uns austauschen. Geschmäcker sind verschieden, deshalb sollten sich die Hungrigen das Brot/Gebäck, Wurst, Käse etc. selbst mitbringen.
KEINE Anmeldung notwendig!

F24-02

Leitung | TiPi-Team
Zeit | **ab Donnerstag, 11.01., jeweils von 9:00 bis 11:00 Uhr***
Ort | EKIZ TiPi, 4111 Walding, Hauptstraße 19a
Preis | € 2,50 inkl. Kaffee, Milch, Tee, Saft; Marmelade & Butter

*Donnerstag, 11.01., 25.01., 08.02., 07.03., 21.03., 04.04., 18.04., 02.05., 16.05., 13.06., und 27.06.2024

Offener Vormittagstreff ‚Mäusetreffpunkt'

Jeden Dienstag in den ungeraden Wochen im Monat

Gemeinsames Singen - Kniereiterspiele - tolles Spielangebot im TiPi für unsere Kids und genug Zeit damit sich die Erwachsenen ganz ungezwungen mit Tipps & Tricks gegenseitig unterstützen und austauschen können. **KEINE Anmeldung notwendig!**

F24-03

Leitung | TiPi-Team
Zeit | **ab Dienstag, 16.01., jeweils von 9:00 bis 10:30 Uhr***
Ort | EKIZ TiPi, 4111 Walding, Hauptstraße 19a
Preis | € 2,50 inkl. Kaffee, Milch, Tee, Saft; Marmelade & Butter

*Dienstag, 16.01., 30.01., 13.02., 27.02., 12.03., 09.04., 23.04., 07.05., 21.05., 04.06., 18.06. und 02.07.2024

Offener Vormittagstreff ‚Papa-Frühstück' mit Kids jeden Alters

Papa aktiv

samstags, einmal im Monat

Heute erobern die Papas mit ihren Kindern das Eltern-Kind-Zentrum und freuen sich auf ein tolles Frühstück. Die Kids können spielen während sich die Papas austauschen. **KEINE Anmeldung notwendig!**

F24-04

Leitung | Björn Brandt und Manuel Kohler mit ihren Kids
Zeit | **Samstag, 20.01.,17.02., 23.03., 20.04., 25.05.2024, 09:00 bis 11:00 Uhr**
Ort | EKIZ TiPi, 4111 Walding, Hauptstraße 19a
Preis | € 2,50 inkl. Kaffee/Tee, Saft und Milch; Marmelade & Butter

TiPi-Kofferraum-Basar

Der Basar für Sachen rund ums Kind!

Hier kommen Schnäppchenjäger voll auf ihre Kosten, denn wir bieten Platz für 60 Verkäufer:innen. Angeboten wird alles rund ums Kind. Du möchtest auch verkaufen? Melde dich bei uns und dann heißt es auch für dich: Kofferraum öffnen, Tisch aufstellen, Stand befüllen und verkaufen! Zur Stärkung gibt es Wurst- & Käse-semmeln und Getränke. **INFO: Schriftliche Anmeldung unbedingt notwendig! Der Einlass für Besucher:innen ist vor 14 Uhr fairnesshalber nicht möglich!**

F24-05

Leitung | TiPi-Team
Zeit | **Sonntag, 17.03.2024, 14:00 bis 16:00 Uhr, Ersatztermin: 24.03.2024**
Ort | BILLA Parkplatz Walding, 4111 Walding, Kaufpark 8
Preis | € 7,00 pro PKW-Standplatz; vor Ort in bar zu bezahlen

Schnupperkletternachmittag

für die ganze Familie mit Kindern ab ca. 4 Jahren

Kinder und Erwachsene, die schon immer einmal das Klettern ausprobieren wollten, sowie Erwachsene, die lernen wollen ihre Kinder beim Klettern zu sichern, können an diesem Nachmittag Einblicke in die ‚gesündeste Sportart' nehmen und sich vom Klettern faszinieren lassen. Mitzubringen: Bekleidung, die einen guten Bewegungsspielraum erlaubt und etwas zu trinken. **Anmeldung erforderlich!**

Familienpreis für 3 Stunden Kletterspaß inkl. Leihmaterial:

1 Erwachsener + 1 Kind	à € 50,00 / € 45,00 für Kinderfreundemitglieder
jeder weitere Erwachsene	à € 25,00 / € 20,00 für Kinderfreundemitglieder
jedes weitere Kind	à € 15,00

F24-06
Leitung I Manfred Starmayr *
Zeit I **Samstag, 27.01.2024, 15:00 bis 18:00 Uhr**
Ort I Kletterhalle Sportpark, 4111 Walding, Sportpark 1

F24-07
Leitung I Manfred Starmayr *
Zeit I **Samstag, 16.03.2024, 15:00 bis 18:00 Uhr**
Ort I Kletterhalle Sportpark, 4111 Walding, Sportpark 1

* Sportkletterinstruktor mit Zusatzausbildung Klettern als Therapie, Vater

Outdoor - Fotoshooting

für die ganze Familie

Familienfotos von der Profifotografin im Garten des Bezirksseniorenheimes Walding. Pro Familie stehen 20 Min. Zeit zur Verfügung - keine Großfamilien mit mehr als 6 Personen möglich. Bilder werden per Wetransfer online übermittelt. **Anmeldung notwendig!**

F24-08
Leitung I Silvia Reitmaier, Fotografin (fotosisa.at)
Zeit I **Freitag, 14.06.2024, 14:00 bis 18:00 Uhr**
Ort I Garten des Bezirksseniorenheims, 4111 Walding, Reiterstraße 12
Preis I € 75,00 / € 70,00 für Kinderfreundemitglieder

Papa-aktiv-Wochenende

für Papas mit Kindern zw. 3 und 8 Jahren

Dieses Wochenende steht ganz unter dem Motto „Abenteuer erleben“. Im Mühl-fun-viertel ist für jeden etwas dabei, ob Badespaß mit Stand-Up-Paddle-Boards, Tiere erleben (Lamas, Schweine, Ziegen, Pferde,...) im Naturhochseil- und Niedrigseilgarten klettern, Angeln oder Tischfußballspielen, die Spielothek für Klein und Groß entdecken und den Abend am Lagerfeuer ausklingen lassen. Anmeldeschluss: 20.04.2024.

Preis für 2 Nächte inkl. Fremdenverkehrsabgabe & Vollpension

- € 150,00 für Papa plus 1 Kind unter 4 Jahre / € 130,00 für KF-Mitglieder
- € 230,00 für Papa plus 1 Kind 4-15 Jahre / € 210,00 für KF-Mitglieder
- Zusätzliches Kind: € 90,00, Kinder unter 4 Jahre kostenlos!

Vollpension = FR Abendessen, SA Frühstück, Mittag- und Abendessen (Knacker grillen), SO Frühstück

Die Anmeldung ist sofort, nicht erst ab Einzahlung verbindlich. Eine Abmeldung nach dem 20.04.2024 ist kostenlos nicht mehr möglich. Ein 100 %iger Kostenersatz kann nur dann gewährt werden, wenn ein(e) ErsatzteilnehmerIn gemeldet wird, ansonsten müssen wir den vollen Beitrag einbehalten.

F24-09

Leitung | Klaus Paschinger, 4-facher Papa
Zeit | **Freitag, 24.05. bis Sonntag, 26.05.2024**
Ort | Mühl-fun-viertel, 4163 Klaffer, Vorderanger 16

Eltern-/ Mutterberatung

der Kinder- und Jugendhilfe

Jeden **4. Dienstag im Monat**, jeweils von 13:30 bis 15.30 Uhr mit Stillberatung und jeden **2. Mittwoch im Monat**, jeweils von 09:00 bis 11:00 Uhr mit psychologischer Beratung. **Keine Anmeldung erforderlich! Kostenlos!**

Leitung: Michaela Schöndorfer (Dipl. Sozialarbeiterin der BH Urfahr-Umgebung) in Zusammenarbeit mit Frau Dr.in Kerstin Weinberger, und Frau Mag.a Michaela Treml (Psychologin).

Termine: 10.01., 23.01., 14.02., 27.02, 13.03., 26.03., 10.04., 23.04., 08.05., 28.05., 12.06., 25.06., 10.07., 23.07.2024

F24-10

Zeit | **siehe oben**
Ort | EKIZ TiPi, 4111 Walding, Hauptstraße 19a
Preis | kostenlos

Seit 1989 unterstützen & stärken wir Familien.

Mit einer pro terra Mitgliedschaft sicherst du nicht nur deine Kinder auf sinnvolle und preiswerte Weise, sondern hilfst auch anderen Familien. Als Teil der pro terra Gemeinschaft stehen wir dir finanziell in schwierigen Zeiten zur Seite – schnell und zuverlässig.

Sei dabei & hilf uns, die Zukunft für unsere Kinder besser zu machen. Gemeinsam!

Infos unter www.proterra.at
verein@proterra.at | 07211/ 200 64

Das pro terra Schutzpaket für deine Kinder

- Hilfe bei Kosten wegen Krankheit und nach einem Unfall
- bei Heilbehelfen & Therapien
- nach einer Trennung
- inklusive Unfallversicherung
- **10 Prozent Ermäßigung bei Kinderfreunde-Angeboten**

Geburtsvorbereitungskurs – Wochenende

Intensivkurs für Paare; ab der 30.SSW

In gemütlicher Runde bekommen werdende Eltern viele wichtige Informationen über Schwangerschaft, Geburt und Frühwochenbett. Die bevorstehende Geburt bringt bei allen Schwangeren und ihren Partnern Fragen und Unsicherheiten mit sich, wo ich als Hebamme mit Fachwissen und Erfahrung weiterhelfen kann.

Einige der Themen werden sein: Wie weiß ich, dass es losgeht? Wann soll ich ins Krankenhaus fahren? Wie verläuft eine Geburt normalerweise? Welche unerwarteten Situationen können auftreten und wie wird darauf reagiert? Die erste Zeit mit dem Baby, was kommt auf uns zu? … Und VIELES mehr! Außerdem gibt es ganz viel Raum für Fragen und Themen, die euch interessieren und beschäftigen. Ich freue mich sehr auf lustige, gemütliche Stunden mit euch! **Anmeldung erforderlich!**

F24-11

Leitung | Sabrina Enzenberger, Hebamme im LKH Rohrbach; 2-fache Mama
Zeit | **Sa., 06.04. 24, 14:00 bis 18:00 & So., 07.04.2024, 09:00 bis 12:00 Uhr**
Ort | EKIZ TiPi, 4111 Walding, Hauptstraße 19a
Preis | € 170,00 pro Paar / € 160,00 pro Paar für Kinderfreundemitglieder

Yoga für Schwangere

Ab der 13. Schwangerschaftswoche

Yoga bietet dir die Möglichkeit, deinen Körper und deinen Geist optimal auf die Geburt vorzubereiten. Es fördert das Vertrauen in deine Fähigkeiten und bringt dich in Kontakt mit deinem Atem, der dich durch die Geburt trägt. Es sind keine Vorkenntnisse notwendig. **Anmeldung erforderlich!**

F24-12

Leitung | Sabrina Enzenberger,Yogalehrerin und Hebamme, 2-fache Mama
Zeit | **Montag, 08.04.2024, 18:00 bis 19:30 Uhr (6x)**
Ort | Pfarrsaal Lacken, 4101 Feldkirchen, Lacken 7
Preis | € 170,00 / € 160,00 für Kinderfreundemitglieder

Naturapotheke für das erste Jahr mit Baby

Für Eltern mit Babies

Es erwartet dich:

- einfache und sichere Herstellung deiner Naturapotheke für Babys mithilfe von heimischen Kräutern, Aromatherapie und Hausmitteln
- Herstellung von Salbe, Balsam, Spray, Tee und der wichtigsten Pflanzenauszüge
- schnelle Herstellung und Anwendung von Wickeln und Auflagen
- Wissen über den sicheren Umgang mit Kräutern und ätherischen Ölen

Du bekommst:

- ein umfangreiches Skript mit Rezepten und Anwendungstipps
- drei selbstgemachte Produkte deiner Wahl
- eine Liste von Kräutern und ätherischen Ölen, die für Babys nicht verwendet werden sollen
- Kräuterkostproben und Kräuterlimo

Anmeldung erforderlich!

F24-13

Leitung | Viktoria Leitner von Wildblütenzauber*
Zeit | **Montag, 05.02.2024, 19:00 bis ca. 22:00 Uhr**
Ort | EKIZ TiPi, 4111 Walding, Hauptstraße 19a
Preis | € 70,00 / € 65,00 für Kinderfreundemitglieder

* Dipl. Kräuterpädagogin, Dipl. Aromapraktikerin, Dipl. Naturheilkundepraktikerin für Mama und Kind i.A., 2-fache Mama

Die Hofkellerei Lackner

Öffnungszeiten Hofladen:
Donnerstag: 14:00 - 18:00
Samstag: 08:00 - 11:00

07234 82748
kontakt@lackner-hofkellerei.at
www.lackner-hofkellerei.at

Turnsaalflitzer

für Kinder von 1 bis 3 Jahren in Begleitung

Im Turnsaal wird gelaufen, gesungen, balanciert, gehüpft, geklettert und ohne Zwang viel ausprobiert. Und ganz nebenbei werden altersgerecht die sozialen und kognitiven Aspekte gefördert. Abgerundet wird das Programm mit Liedern und dem beliebten Schwungtuch.
Anmeldung erforderlich! Elternbildungsgutscheine einlösbar!

F24-14/15 Dienstag, 16.01.2024, 15:00 bis 16:00 Uhr und 16:00 bis 17:00 Uhr (8x)
F24-16/17 Dienstag, 02.04.2024, 15:00 bis 16:00 Uhr und 16:00 bis 17:00 Uhr (8x)

F24-14-17

Leitung | Karin Mitter, Hortpädagogin, Spielgruppenleiterin, Tagesmutter, 2-fache Mama
Ort | Turnsaal der VS Walding (Eingang Rückseite der Schule - gegenüber Kirchenplatz 1)
Preis | € 65,00 / € 60,00 für Kinderfreundemitglieder*

* Sonderpreis für das Geschwisterkind: € 40,00

Kreativspielgruppe

für Kinder von 1,5 bis ca. 3 Jahren in Begleitung

Gerade in den ersten Lebensjahren erfahren Kinder ihre Umwelt durch ihren Tastsinn. Sie begreifen ihre Welt – mit Händen und Füßen. So kommen sie in ein freies, selbstwirksames Tun. Durch die sensorische Arbeit spüren sie sich, ihre eigenen Kräfte und Körpergrenzen. Wir werden gemeinsam die unterschiedlichsten Materialien erkunden. Schütten, Matschen, Gatschen - der Kreativität freien Lauf lassen. Kreisspiele und eine gemeinsame Jause runden das Programm ab. **Anmeldung erforderlich!**

F24-18

Leitung | Melanie Brandt, 2fache Mama
Zeit | **Mittwoch, 17.01.2024, 09:00 bis 11:00 Uhr (10x)**
Ort | EKIZ TiPi, 4111 Walding, Hauptstraße 19a
Preis | € 100,00 / € 95,00 für Kinderfreundemitglieder

Babyspielgruppe „Gänseblümchen“ & Mama-Kreis

für Babys ab 4 Monaten bis max. 1,5 Jahre & ihre Mamas

Wir wollen gemeinsam singen, entdecken und staunen. Unsere Lieder, Reime, Spiele und kleinen Rituale schaffen einen vertrauten Rahmen, um in Mamas Nähe die Welt um sich herum mit allen Sinnen zu entdecken und mit gleichaltrigen Babys in Kontakt zu kommen. Unser Kreis bietet für die Mamas auch die Gelegenheit, sich auszutauschen, gehört zu werden mit ihren Themen und neue Kraft zu tanken durch einfache Achtsamkeitsübungen, die sie wieder erden und energetisieren. Bei jedem Kreis gibt es für die Frauen etwas Besonderes, das ihren Körper und ihre Seele nährt.

Anmeldung erforderlich! Elternbildungsgutscheine einlösbar!

F24-19

Leitung | Silvia Fischer*
Zeit | **Montag, 22.01.24, 09:00 bis 10:30 Uhr (6x - auch in den Semesterferien)**
Ort | EKIZ TiPi, 4111 Walding, Hauptstraße 19a
Preis | € 95,00 / € 90,00 für Kinderfreundemitglieder

*ausgebildete Spielgruppenleiterin & Tagesmutter, MedizinrockFrau, Kräuterpädagogin, Mentaltrainerin & 3-fache Mutter

Musikgarten

für Kinder ab 2 Jahre in Begleitung

Wir werden in ungezwungener Art & Weise die Kids mit musikalischen Angeboten begeistern. Singen (mit Gitarre), Tanzen, Instrumente ausprobieren, Klanggeschichten u.v.m. stehen am Programm.

Anmeldung erforderlich! Elternbildungsgutscheine einlösbar!

F24-21 Freitag, 02.02.2024, 15:00 bis 15:50 Uhr (6x)
F24-22 Freitag, 05.04.2024, 15:00 bis 15:50 Uhr (6x)

F24-21/22

Leitung | wird noch bekannt gegeben
Zeit | **siehe oben**
Ort | EKIZ TiPi, 4111 Walding, Hauptstraße 19a
Preis | € 54,00 / € 51,00 für Kinderfreundemitglieder

Waldzwergerl – Spielgruppe

für Kinder von 1 bis 2 Jahren in Begleitung

Unsere jüngsten Waldzwergerl lernen den Wald als natürlichen Spielplatz kennen. Das Unterwegssein in der Natur bietet viele Sinneserfahrungen und Spielanregungen. In unserem Waldkreis erleben die Kinder die Natur hautnah. Gemeinsame Rituale bieten den Kindern einen vertrauten Rahmen, um die Natur nach und nach mit Freude zu entdecken. Zum Abschluss wartet eine Waldjause auf uns.

Anmeldung erforderlich! Elternbildungsgutscheine einlösbar!

F24-23

Leitung | Silvia Fischer*
Zeit | **Montag, 29.04.2024, 09:30 bis 11:00 Uhr (6x, kein Treffen am 20.05.)**
Ort | in und um die Wälder von Walding
Preis | € 95,00 / € 90,00 für Kinderfreundemitglieder

* ausgebildete Tagesmutter, Spielgruppenleiterin, Kräuterpädagogin, 3fache Mama

Waldwichtel – Spielgruppe

für Kinder von 2 bis 5,5 Jahren in Begleitung

Unsere Waldwichtel lernen den Wald als natürlichen Spielplatz kennen und lieben. Das Unterwegssein in der Natur bietet viele Sinneserfahrungen und Spielanregungen. Gemeinsam erkunden wir den Wald, lernen Waldtiere und Pflanzen kennen, spielen und lachen. Zum Abschluss wartet noch ein Waldpicknick auf uns.

Anmeldung erforderlich! Elternbildungsgutscheine einlösbar!

F24-24

Leitung | Silvia Fischer*
Zeit | **Montag, 29.04.2024, 15:30 bis 17:30 Uhr (6x, kein Treffen am 20.05.)**
Ort | in und um die Wälder von Walding
Preis | € 95,00 / € 90,00 für Kinderfreundemitglieder

* ausgebildete Tagesmutter, Spielgruppenleiterin, Kräuterpädagogin, 3fache Mama

Babymusikkurs mit Babyzeichensprache

für Eltern mit Babys im Alter von 6 bis 24 Monaten

Wir werden singen, spielen, Fingerspiele und Kniereiter-Verse anwenden und mit kleinen Instrumenten musizieren. Dabei lernt ihr spielerisch die sprachbegleitende Babyzeichensprache, die ihr auch im Alltag zur Kommunikation nutzen könnt, denn mit den Händen können Kinder schon kommunizieren bevor sie sprechen können. Für Neugierige: babyzeichensprache.com
Anmeldung erforderlich! Elternbildungsgutscheine einlösbar!

F24-25

Leitung | Mareike Landl*
Zeit | **Freitag, 15.03.2024, 09:00 bis 10:00 Uhr (10x)**
Ort | EKIZ TiPi, 4111 Walding, Hauptstraße 19a
Preis | € 135,00 pro Person inkl. Material & Liederheft (2. Elternteil zahlt die Hälfte)

* zertifizierte Zwergensprache-Kursleiterin, Kindergartenpädagogin, 2fache Mama

Osterbastelei

für Kinder von 2,5 bis ca. 6 Jahren in Begleitung

Mit verschiedenen Materialien werden wir eine süße Osterdekoration herstellen, die die Kinder mit wenig Unterstützung fast alleine basteln können.
Anmeldung erforderlich!

F24-26

Leitung | Melanie Brandt, 2fache Mama
Zeit | **Montag, 18.03.2024, 14:00 bis 16:00 Uhr**
Ort | EKIZ TiPi, 4111 Walding, Hauptstraße 19a
Preis | € 15,00 pro Kind

Kleinkindklettergruppe

für Kinder von 3 bis 6 Jahre in Begleitung mit je einem (Groß-)Elternteil

Spielerisches Herumklettern in der Kletterhalle ‚Sportpark' Walding; Gleichgewichtsübungen, Kletterspiele und Klettern überwiegend in Absprunghöhe. Heranführen an angeseiltes Klettern nur in den beiden letzten Kurseinheiten. Unter dem wachsamen Auge von Mama oder Papa sollen die ‚koordinativen Fähigkeiten' der Kids gefördert und ihrem Trieb zum Klettern freien Lauf gelassen werden.
Anmeldung erforderlich!

F24-27 Montag, 08.01, 15.01, 22.01., 29.01., 26.02., 04.03.2024, 15:00 bis 16:30 Uhr
F24-28 Mittwoch, 10.01, 17.01., 24.01., 31.01., 28.02., 06.03.2024, 15:00 bis 16:30 Uhr
F24-29 Montag, 11.03., 18.03., 08.04., 15.04., 22.04., 29.04.2024, 15:00 bis 16:30 Uhr

F24-27-29

Leitung | Manfred Starmayr *
Zeit | **siehe oben**
Ort | Kletterhalle, 4111 Walding, Sportpark Walding
Preis | € 120,00 / € 110,00 für Kinderfreundemitglieder

* Sportkletterinstruktor mit Zusatzausbildung Klettern als Therapie, Vater

Weiterführendes Kleinkindklettern – Aufbaukurs nach Kleinkindklettern

für Kinder von 3 bis 6 Jahre in Begleitung mit je einem (Groß-)Elternteil

Neben Gleichgewichtsübungen, Kletterspielen, etc. wird auch die Klettertechnik ein wesentliches Thema sein. Geklettert wird im bodennahen Bereich ohne Seil (‚Bouldern'), sowie mit Seilsicherung im ‚Toprope'. Unter dem wachsamen Auge von Mama oder Papa sollen die ‚koordinativen Fähigkeiten' der Kids und die Begeisterung fürs Klettern spielerisch weiter gefördert werden. **Anmeldung erforderlich!**

F24-30 Montag, 08.01, 15.01, 22.01, 29.01., 26.02., 04.03.2024, 16:45 bis 18:15 Uhr
F24-31 Montag, 11.03, 18.03., 08.04, 15.04, 22.04., 29.04.2024, 16:45 bis 18:15 Uhr

F24-30/31

Leitung | Manfred Starmayr *
Zeit | **siehe oben**
Ort | Kletterhalle, 4111 Walding, Sportpark Walding
Preis | € 120,00 / € 110,00 für Kinderfreundemitglieder

* Sportkletterinstruktor mit Zusatzausbildung Klettern als Therapie, Vater

Klettergrundkurs

für Kinder von 8 bis 12 Jahre ohne Begleitung

Der Klettergrundkurs bildet die Teilnehmer:innen für selbständiges ‚Topropeklettern' aus. Lehrinhalte sind Kletterregeln, Klettergrundtechniken, sicherer Umgang mit Hüftgurt, Seil und Sicherungsgerät uvm. **Anmeldung erforderlich!**

F24-32 Mittwoch, 10.01, 17.01, 24.01., 31.01., 28.02., 06.03.2024, 16:45 bis 18:15 Uhr
F24-33 Mittwoch, 13.03., 20.03., 10.04., 17.04., 24.04., 15.05.2024, 16:45 bis 18:15 Uhr

F24-32/33

Leitung | Manfred Starmayr *
Zeit | **siehe oben**
Ort | Kletterhalle, 4111 Walding, Sportpark Walding
Preis | € 120,00 / € 110,00 für Kinderfreundemitglieder

* Sportkletterinstruktor mit Zusatzausbildung Klettern als Therapie, Vater

Kletterkurs für Fortgeschrittene - Aufbaukurs nach Klettergrundkurs

für Kinder von 9 bis 12 Jahren ohne Begleitung

Der Fortgeschrittenenkurs bildet für selbständiges ‚Vorstiegsklettern' aus und vermittelt Fertigkeiten für eigenständiges Klettern. Voraussetzung ist jedoch, dass nach dem Klettergrundkurs schon etwas Routine aufgebaut wurde, da beim ‚Vorstiegsklettern' größere Sturztiefen möglich sind. **Anmeldung erforderlich!**

F24-34

Leitung | Manfred Starmayr *
Zeit | **Mi., 13.03., 20.03., 10.04., 17.04., 24.04., 15.05.24, 15:00 bis 16:30 Uhr**
Ort | Kletterhalle, 4111 Walding, Sportpark Walding
Preis | € 120,00 / € 110,00 für Kinderfreundemitglieder

* Sportkletterinstruktor mit Zusatzausbildung Klettern als Therapie, Vater

Gesichertes Klettern mit Claudia

für Kinder von 6 bis 9 Jahre in Begleitung mit je einem (Groß-)Elternteil

Wer dem Kleinkindklettern entwachsen ist, aber noch keinen Klettergrundkurs machen kann/will, der ist hier bestens aufgehoben. Von Mama oder Papa gesichert und unterstützt, wird die Begeisterung fürs Klettern weiter spielerisch gefördert. Kletterspiele, Bouldern (Klettern ohne Seil in Absprunghöhe), Kletterregeln, Klettertechniken und Seilklettern sind Thema, aber auch der Spaß bleibt dabei nicht auf der Strecke. Als Vorbereitung wäre ein absolvierter Kleinkindkletterkurs von Vorteil. **Anmeldung erforderlich!**

F24-35 Do., 11.01., 18.01., 25.01., 01.02., 29.02., 07.03.2024, 15:00 bis 16:30 Uhr (6x)
F24-36 Do., 14.03., 21.03., 11.04., 18.04., 25.04.2024, 15:00 bis 16.30 Uhr (5x)

F24-35/36

Leitung | Claudia Mallinger, Sportkletterübungsleiterin, Mama
Zeit | **siehe oben**
Ort | Kletterhalle, 4111 Walding, Sportpark Walding
Preis | € 120,00 / € 110,00 für Kinderfreundemitglieder (6x)*

* € 105,00 / € 95,00 für Kinderfreundemitglieder (5x)

Sportskanonen

für Kinder von 3 bis 6 Jahre in Begleitung

1, 2, 3 im Sauseschritt turnen alle Kinder mit! Nach dem Aufwärmlied darf nach Herzenslust auf den Stationen geturnt werden und ganz nebenbei werden altersgerecht die sozialen und kognitiven Aspekte gefördert. Abgerundet wird die Stunde mit einem Spiel. **Anmeldung erforderlich! Elternbildungsgutscheine einlösbar!**

F24-37/38 Donnerstag, 18.01.2024, 15:00 bis 16:00 Uhr und 16:00 bis 17:00 Uhr (8x)
F24-39/40 Donnerstag, 04.04.2024, 15:00 bis 16:00 Uhr und 16:00 bis 17:00 Uhr (8x)

F24-37-40

Leitung | Christina Paschinger, Spielgruppenleiterin, 4-fache Mama
Zeit | **siehe oben**
Ort | Turnsaal der VS Walding, 4111 Walding, (Eingang Rückseite der Schule)
Preis | € 65,00 / € 60,00 für Kinderfreundemitglieder

*Sonderpreis für das Geschwisterkind: € 40,00

Tanzmäuse

für Kinder von 4 bis 6 Jahre ohne Begleitung

Dani heizt am Montag dem Musikhaus so richtig ein! Bewegung-, Rhythmus und Spaßlieder zum Tanzen/Bewegen und Mitsingen stehen dabei im Vordergrund. Ganz nebenbei lernen die Kinder dabei wichtige Dinge für ihre Entwicklung, wie auf einem Bein stehen, hüpfen, rechts - links, Gleichgewicht, Ausdauer, sowie Rhythmus- und Taktgefühl werden gestärkt und die Koordination von Armen und Beinen gefördert.
Anmeldung erforderlich!

F24-41 Mittwoch, 17.01.2024, 15:30 bis 16:20 Uhr (8x)
F24-42 Mittwoch, 24.04.2024, 15:30 bis 16:20 Uhr (8x)

F24-41/42

Leitung | Daniela Beismann, zweifache Mama, Kinderanimation
Zeit | **siehe oben**
Ort | Musikhaus, 4111 Walding, Leharweg 1
Preis | € 60,00 / € 55,00 für Kinderfreundemitglieder

Mit uns wird dein Kinderfest lustig!

www.spiel-mobil.at

Kinderyoga

für Kinder zwischen 5 und 10 Jahren ohne Begleitung

Spielerisch lernen wir die verschiedenen Körperübungen (Asanas) kennen. Atem- und Konzentrationsübungen, Bewegung sowie Wahrnehmungs- und Entspannungsübungen werden Teil der Stunde sein. Musik von Mai Cocopelli und der kleine Yogi sowie die Klangreise warten auf DICH! Mit Tee werden wir die Stunde gemütlich abschließen, und du kannst uns dabei erzählen, was DICH so in deiner Welt derzeit beschäftigt. **Anmeldung erforderlich!** Kostenlose Schnupperstunde: 22.03.2024, 15:00 bis 15:30 Uhr (Anmeldung erforderlich!)

F24-45

Leitung | Susanne Wickhoff-Wögerbauer, Dipl. Hatha Yogalehrerin, Mama
Zeit | **Freitag, 05.04.2024, 15:00 bis 16:00 Uhr (4x)**
Ort | Musikhaus, 4111 Walding, Leharweg 1
Preis | € 47,00 / € 44,00 für Kinderfreundemitglieder

Kinder stark und mutig machen!

für Kinder von 6 bis 8 Jahren bzw. 8 bis 10 Jahren ohne Begleitung

Wir ändern unseren Blickwinkel - Weg von den Dingen, die uns schwer fallen – hin zu unseren Stärken und Fähigkeiten! Wenn Kinder wissen was sie können, sind auch schwierigere Aufgaben leichter zu meistern. Wir nützen unsere Zeit für: Selbstwert stärken, Entspannungs- und Konzentrationsübungen, Stärken stärken und Stressabbau. **Anmeldung erforderlich!**

F24-46 Samstag, 08.06.2024, 09:15 bis 10:15 Uhr (4x) – 6 bis 8 Jahre
F24-47 Samstag, 08.06.2024, 10:30 bis 11:30 Uhr (4x) – 8 bis 10 Jahre

F24-46/47

Leitung | Barbara Lehner, KinderneuroMentaltrainerin, LernCoach, 3fache Mama
Zeit | **siehe oben**
Ort | EKIZ TiPi, 4111 Walding, Hauptstraße 19a
Preis | € 45,00 / € 42,00 für Kinderfreundemitglieder

Mit uns wird dein Kinderfest lustig!

www.spiel-mobil.at

Mit Schwung in die Schule

für Schulanfänger:innen grundsätzlich ohne Begleitung

Mit Bewegungsübungen aus der Evolutionspädagogik®, werden wir die grob- und feinmotorische Entwicklung sowie das dreidimensionale Gleichgewicht (links-recht, oben-unten, vorne-hinten) trainieren, damit das Lesen, Rechnen und Schreiben sowie die Sicherheit in der neuen Gemeinschaft in der Schule gelingen kann. Mit Bastel- und Rätselaufgaben fördern wir das Sprach- und Zahlenverständnis. **Anmeldung erforderlich!**

F24-48

Leitung | Susanne Pracher*
Zeit | **Mittwoch, 03.04.2024, 16:30 bis 17:30 Uhr (6x)**
Ort | EKIZ TiPi, 4111 Walding, Hauptstraße 19a
Preis | € 60,00 / € 55,00 für Kinderfreundemitglieder

*Lehrerin, Evolutionspädagogin®/ Lernberaterin P.P. in Ausbildung, Mama

Wiffzack-Bewegungstraining mit Body`n Brain und Mentaltraining

für Kinder von 5 bis 10 Jahren bzw. 8 bis 12 Jahren ohne Begleitung

Die wissenschaftlich fundierten Übungen erhöhen mit Spaß und ohne Leistungsdruck die Konzentration der Kinder, schaffen neue Vernetzungen im Gehirn und verbessern so die Leistung in allen Schulfächern. Um nur einige Auswirkungen zu nennen: Aufhebung/Verbesserung von Matheproblemen, Begleitung von ADS/ADHS, Steigerung von Konzentration, Auflösung von Ängsten, Begleitung von Kindern mit Lese- und Rechtschreibschwäche und/oder Rechtschreibproblemen, Beseitigung oder Verbesserung von Schlafproblemen.
Schule mit Leichtigkeit erleben und so mehr Platz für Familien-, Freunde- und Freizeit schaffen! Anmeldung erforderlich! Max. 10 Kinder. Mehr Infos unter: body-n-brain.com. **Anmeldung erforderlich!**

F24-49 Mittwoch 17.01.2024, 16:30 bis 17:30 Uhr (8x) – 5 bis 10 Jahre
F24-50 Mittwoch, 03.04.2024, 16:30 bis 17:30 Uhr (8x) – 8 bis 12 Jahre

F24-49/50

Leitung | Barbara Lehner*
Zeit | **siehe oben**
Ort | Musikhaus, 4111 Walding, Leharweg 1
Preis | € 96,00 / € 91,00 für Kinderfreundemitglieder

*Body´n Brain Trainerin i.A., KinderneuroMentaltrainerin, LernCoach, 3-fache Mama

Tanzworkshop

für Kinder von 6 bis 8 Jahren ohne Begleitung

„Wenn ich tanzen will, dann tanz' ich so wie's mir gefällt …" In diesem Workshop soll die Freude an der Musik und an der Bewegung dazu im Vordergrund stehen. Wir werden uns auf spielerische Art dem Tanzen nähern, unserer Kreativität freien Lauf lassen und gemeinsam auch ein paar Schritte zu unserer Lieblingsmusik kreieren. Tanzen lädt unsere Batterien wieder auf und stärkt unseren Körper, Geist und Seele. **Anmeldung erforderlich!**

F24-51

Leitung | Daniela Eichinger*
Zeit | **Freitag, 02.02.2024, 15:00 bis 16:00 Uhr (6x)**
Ort | Musikhaus Walding, 4111 Walding, Leharweg 1
Preis | € 50,00 / € 47,00 für Kinderfreundemitglieder

* Gesundheitspädagogin, Entspannungscoach, 2-fache Mama

Kasperl-Theater

für Kinder von 3 bis ca. 6 Jahren in Begleitung

Ein spaßiger Nachmittag erwartet die Kinder mit dem Stück „Kasperl und die verzwickte Geburtstagsfeier" im Musikhaus. **Anmeldung erforderlich!** Für Neugierige: www.kasperl-mobil.at

F24-52

Leitung | Franz Rosenthaler alias der Kasperl
Zeit | **Freitag, 26.01.2024, 15:30 bis 16:30 Uhr**
Ort | Musikhaus Walding, 4111 Walding, Leharweg 1
Preis | € 7,00 pro Person

Neurodings - kreativer Zeichenworkshop

für Kinder von 6 bis 10 Jahren gerne auch mit Begleitung

Neurodings ist eine kreative Zeichenmethode für Groß und Klein. Wir begegnen unserem Wut-Tier, das wir zu Papier bringen. Mit einfachen gezeichneten Linien, Formen und Farben können wir zur Ruhe kommen und das Wut-Tier in ein Mut-Tier verwandeln. Durch das teilweise beidhändige Zeichnen trainiert es nicht nur unsere Feinmotorik und die Konzentration, sondern auch unser Gehirn. Vor allem macht es aber Spaß und wir werden mit einem fröhlichen und einzigartigen Bild nach Hause gehen. **Anmeldung erforderlich!**

F24-53

Leitung | Mag.ª Anna Zangerle, Zertifizierte Neurodingstrainierin, 2-fache Mama
Zeit | **Donnerstag, 07.03.2024, 15:00 bis ca. 17:00 Uhr**
Ort | EKIZ TiPi, 4111 Walding, Hauptstraße 19a
Preis | € 28,00 pro Person inkl. Material

Töpfern am Lamahof Sinnesreich

für Kinder von 5 bis 11 Jahren ohne Begleitung

Wir mischen und glasieren mit bunten Farben in lustiger Blubbertechnik je eine Lieblingstasse und ein Schüsserl, darüber wird transparent glasiert für den perfekten Glanz. Ein unvergessliches Erlebnis! Lebensmittelecht und spülmaschinenfest. **Anmeldung erforderlich!**

F24-54

Leitung | Jasmin Blumauer, Kunsthandwerkerin, Keramikerin, Mama
Zeit | **Dienstag, 18.06.2024, 15:00 bis 17:30 Uhr**
Ort | Lamahof Sinnesreich, 4101 Feldkirchen, Am Rauschberg 13
Preis | € 35,00 pro Kind

Pony Day

für Kinder von 4 bis 12 Jahren ohne Begleitung

Bei uns dürfen die Kinder die Pferde versorgen – von Kontaktaufnahme und Füttern bis hin zum geführten Reiten. Wissen rund um Pferdehaltung, Umgang und Pflege von Pferden werden die Kinder auf spielerische Art und Weise kennenlernen. Max. 5 Kinder! **Anmeldung erforderlich!**

F24-55

Leitung | Eva-Maria Sauerkoch, Lehrgang „Tiererlebnis am Hof“
Zeit | **Dienstag, 14.05.2024, 14:00 bis 17:00 Uhr**
Ort | Fam. Sauerkoch, 4101 Feldkirchen, Schauerbachweg 18
Preis | € 45,00 pro Kind

Nachmittag am Kräuterhof Erlinger

für Kinder von 6 bis 10 Jahren in Begleitung

Du hast Lust auf einen einzigartigen Nachmittag am Kräuterhof? Bei uns bekommst du einen Einblick in unsere große Kräutertrocknungsanlage, du darfst dir dein eigenes Kräutersackerl befüllen und ein leckeres Kräuterbaguette im Holzofen machen. Das Highlight ist natürlich das Kennenlernen und Füttern unserer Alpakas. **Anmeldung erforderlich!**

F24-56 Donnerstag, 24.04.2024, 14:30 bis 17:00 Uhr
F24-57 Freitag, 07.06.2024, 14:30 bis 17:00 Uhr

F24-56/57

Leitung | Monika Erlinger
Zeit | **siehe oben**
Ort | Biokräuterhof Erlinger, 4112 St. Gotthard, Schlagerstraße 15
Preis | € 28,00 pro Kind

Naturkosmetik nachhaltig selber machen

für Mädchen und Jungs ab 10 Jahren

Für dich ist Hautpflege wichtig aber du möchtest ohne Mikroplastik und Erdöl in deiner Pflege auskommen? Ich zeige dir wie du eine nachhaltige und wirksame Naturkosmetik abgestimmt auf deine Haut selber herstellst. Denn Kosmetik selber machen ist nicht schwer und man muss auch kein Physik- oder Chemiegenie sein. In diesem Workshop lernst du die einfache und sichere Herstellung von Pflegeprodukten, und, abgestimmt auf deine Hautbedürfnisse, einen sicheren Umgang mit ätherischen Ölen und Kräutern.

Du erhältst ein umfangreiches Skript mit vielen zusätzlichen Rezepten zu Shampoobars, Gesichtspflege und Reinigung, Duschbars und Badezusätzen, drei selbstgemachte Produkte zum mit nach Hause nehmen und Kräuterlimo und Sweets. **Anmeldung erforderlich!**

F24-58

Leitung | Viktoria Leitner von Wildblütenzauber*
Zeit | **Samstag, 27.04.2024, 09:00 bis ca. 12:00 Uhr**
Ort | EKIZ TiPi, 4111 Walding, Hauptstraße 19a
Preis | € 70,00 / € 65,00 für Kinderfreundemitglieder

* Dipl. Kräuterpädagogin, Dipl. Aromapraktikerin, Dipl. Naturheilkundepraktikerin für Mama und Kind i.A., 2-fache Mama

Ferienlager in Freistadt

für Kinder von 6 bis 14 Jahren ohne Begleitung

Auch dieses Jahr organisiert die Ortsgruppe der Kinderfreunde das Ferienlager im schönen Jaunitztal in Freistadt. Spiel und Spaß stehen wie immer ganz oben auf der Liste. Wir haben ein abwechslungsreiches Programm mit Gruppenspielen, Baden, Disco, Spielstadt,... geplant. Ihr seht schon, Langeweile kommt auch bei schlechtem Wetter nicht auf! Eigenanreise bzw. Abreise. Bitte beachte: Es können aufgrund versicherungsrelevanter Vorgaben nur Kinderfreundemitglieder teilnehmen. **Anmeldung erforderlich!**
Anmeldung und weitere Info unter walding@kinderfreunde.at

F24-59

Leitung | Kinderfreunde Ortsgruppe
Zeit | **So., 18.08. (Bringzeit: 16:00–18:00 Uhr) bis Freitag, 23.08.24; 14:00 Uhr**
Ort | Kinderfreundehaus, 4240 Freistadt, Jaunitztal 11
Preis | € 200,00 pro Kind

Lern- und Spaßwoche im EKIZ TiPi Walding

für Kinder von der 1.- einschließlich 5. Schulstufe

Unser Motto „Fit für den Schulstart“ soll dir die Möglichkeit geben, den bereits gelernten Stoff vom letzten Jahr aufzufrischen und dich damit gut auf das neue Schuljahr vorzubereiten. Du entscheidest dich für Lerneinheiten in Deutsch, Englisch oder Mathematik. Die Lerneinheiten erfolgen in einer altersgemischten Gruppe und dein Tagesplan wird individuell auf deine Bedürfnisse abgestimmt. Natürlich kommt auch der Spaß in der Gruppe nicht zu kurz.

Anmeldungen sind online ab den Semesterferien 2024 unter www.kinderfreunde.at/muehlviertel möglich.

F24-68

Leitung | Geschulte Betreuer:innen (meist Pädagog:innen in Ausbildung)
Zeit | **Montag, 26.08.2024 bis Freitag, 30.08.2024, 07:30 bis 13:00 Uhr**
Ort | EKIZ TiPi, 4111 Walding, Hauptstraße 19a
Preis | € 109,00 pro Kind für die gesamte Woche / 2.Kind € 89,00*

*Für Kinderfreundemitglieder € 89,00 pro Kind für die gesamte Woche / 2.Kind € 79,00

Tirol Milch

Ehrlich:
Faire Milch trifft fairen

Kakao

TIROL MILCH, EHRLICH GUAT!

Auszeit für Frauen 'Ruhe und Kraft im Wald finden'

für Frauen

Eine kurze Auszeit im Wald kann im Alltag oft wahre Wunder bewirken. Wir kommen zur Ruhe, spüren unseren Körper, können durchatmen und uns erden. Durch unsere Rückverbindung mit der Natur finden wir wieder Ruhe und neue Kraft in uns. Wir sitzen im Kreis von Frauen, lauschen unserer inneren Stimme und spüren die Erde unter unseren Füßen. Achtsamkeitsübungen, wertvolle Impulse und altes Ritualwissen begleiten unseren Frauen-Waldkreis an diesem Nachmittag. **Anmeldung erforderlich!**

F24-60

Leitung | Silvia Fischer, MedizinrockFrau & Kräuterpädagogin
Zeit | **Freitag, 12.04.2024, 16:00 bis 19:00 Uhr**
Ort | in und um die Wälder von Walding
Preis | € 53,00 / € 50,00 für Kinderfreundemitglieder

Auszeit für Frauen 'Naturkosmetik für einen Home Spa Abend selbst machen'

für Frauen

Mit einem selbst hergestellten Schaumbad, einer Gesichtsmaske, einem Bodyscrub und köstlichen Leckereien kannst du dir endlich wieder mal eine Auszeit gönnen. In diesem Workshop lernst du die einfache und sichere Herstellung von Pflegeprodukten, abgestimmt auf deine Hautbedürfnisse, einen sicheren Umgang mit ätherischen Ölen und Kräutern und bekommst einen Kräuterauszug für deine Pflegeprodukte. Zusätzlich erhältst du ein umfangreiches Skript mit zusätzlichen Rezepten und Anwendungstipps, drei selbstgemachte Produkte für zuhause und einen netten Mama Abend mit Tee, Prosecco und Leckereien. **Anmeldung erforderlich!**

F24-61

Leitung | Viktoria Leitner von Wildblütenzauber*
Zeit | **Donnerstag, 21.03.2024, 19:00 bis ca. 22:00 Uhr**
Ort | EKIZ TiPi, 4111 Walding, Hauptstraße 19a
Preis | € 70,00 / € 65,00 für Kinderfreundemitglieder

* Dipl. Kräuterpädagogin, Dipl. Aromapraktikerin, Dipl. Naturheilkundepraktikerin für Mama und Kind i.A., 2-fache Mama

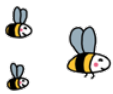

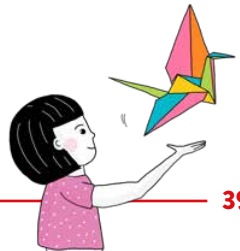

WORKOUT

Warming-Up Cardiotraining kombiniert mit Aerobic & BBP-Krafttraining

Individuelles Training für die den gesamten Körper! Das perfekte Einsteigertraining! Dieses Workout ist ein gezieltes Training für Bauch/Bein/Po und Kräftigung der Wirbelsäule kombiniert mit einem leichten Warming-Up Cardiotraining oder rhythmischen Koordinationstraining mit Aerobic. Eine ideale und abwechslungsreiche Kombination - Kondition, Koordination um eine bessere Körperkraft und Wahrnehmung zu erlangen. Ziel ist es, den gesamten Körper umfangreich zu trainieren und in Form zu bringen. **Anmeldung erforderlich!**

F24-62 Montag, 08.01.2024, 19:00 bis 20:00 Uhr (9x)
F24-63 Montag, 15.04.2024, 19:00 bis 20:00 Uhr (9x)

F24-62/63

Leitung I Andrea Stern, Aerobic Instructor, Dipl. Entspannungstrainerin
Zeit I **siehe oben**
Ort I Musikhaus Walding, Leharweg 1
Preis I € 79,00 / € 74,00 für Kinderfreundemitglieder*

* Preis in Kombination mit „Zirkeltraining“ kostet der 2. Kurs € 59,00

Zirkeltraining

für alle ab 16 Jahren, die fit(ter) werden wollen

Im Vordergrund dieses Zirkeltrainings stehen vor allem Ausdauer- und Krafttraining, sowie Beweglichkeit oder Schnelligkeit. Eine ideale und abwechslungsreiche Kombination von verschiedenen Stationen sorgt dafür, dass der gesamte Körper trainiert und in Form gebracht wird. Wir trainieren mit Thera- und Gummibändern, Kleinhanteln, TRX-Bändern, Steppern, Medizinbällen, Kettleballs, u.v.m. und natürlich mit dem Eigengewicht. Unterstützt wird das Zirkeltraining mit motivierender Power-Musik! **Anmeldung erforderlich!**

F24-64 Mittwoch, 10.01.2024, 19:00 bis 20:00 Uhr (9x)
F24-65 Mittwoch, 03.04.2024, 19:00 bis 20:00 Uhr (9x)

F24-64/65

Leitung I Andrea Stern, Aerobic Instructor, Dipl. Entspannungstrainerin
Zeit I **siehe oben**
Ort I Turnhalle Sportzentrum, 4112 Rottenegg, Sportplatzstraße 4
Preis I € 79,00 / € 74,00 für Kinderfreundemitglieder*

* Preis in Kombination mit „Workout“ kostet der 2. Kurs € 59,00

Jugend- und Erwachsenenkletterkurs

für Jugendliche und Erwachsene

Der Kurs vermittelt das notwendige Wissen und Können um danach selbständig in Kletterhallen und Klettergärten klettern gehen zu können. Es sind keinerlei Vorkenntnisse oder Voraussetzungen nötig. Genaue Zeit: Sobald sich 4 Teilnehmer:innen angemeldet haben (max. 8 TN). **Anmeldung erforderlich!**

F24-66

Leitung | Manfred Starmayr *
Zeit | **voraussichtlich jeweils Mittwoch 18:30 bis 21:00 Uhr, (4x)**
Ort | Kletterhalle, 4111 Walding, Sportpark Walding
Preis | € 140,00 / € 130,00 für Kinderfreundemitglieder

* Sportkletterinstruktor mit Zusatzausbildung Klettern als Therapie, Vater

Angebote / Elternbildung

EAS „Wie umarme ich einen Kaktus – Pubertät... und plötzlich wird alles anders“

Für Erwachsene

Als eine der schwierigsten Entwicklungsphasen gilt die Pubertät und diese ist mühsam für alle Familienmitglieder. Die Eltern sind verunsichert und mit ihrem Latein oft am Ende. Der Nervenkrieg muss nicht sein! Die Pubertät lässt sich auch produktiv umgehen. Die Jugend will Grenzen austesten und sich persönlich entwickeln. Die Phase der Pubertät nicht nur als Zeit der Krisen und Kräche sehen, durch die man hindurchmuss, sondern als eine Zeit, in der man eine Vertrauensbasis für die spätere Beziehung zwischen Eltern und erwachsenen Kindern schafft. Begleiten Sie als Eltern Ihr Kind auf dieser Suche mit Ihrem Wissen um die Veränderungen, die es in der schwierigen Phase der Pubertät erwarten. Zeigen sie ihm Ihr Verständnis, Toleranz, Vertrauen und viel, viel Liebe.
Anmeldung erforderlich! Elternbildungsgutscheine einlösbar!
Eingetragene Partner auf der Familienkarte können gratis teilnehmen

F24-67

Leitung | Werner Zechmeister*
Zeit | **Mittwoch, 31.01., 07.02. und 14.02.2024, 19:00 bis 22:00 Uhr**
Ort | EKIZ TiPi, 4111 Walding, Hauptstraße 19a
Preis | € 10,90 pro Teilnehmer

* Dipl. Sozialpädagoge, Elternbildner, Elterncoach, Dipl. Lebensberater

Elternbildungsangebote in unseren Nachbar-Ekizen

Elternbildung im EKIZ Haslach/Klaffer

Geschwisterschlaf

Leitung | Verena Burgstaller
Zeit | **Samstag, 27.1.2024 von 9:00 bis 10:30 Uhr**
Ort | EKIZ-Mobile, 4170 Haslach
Preis | € 2,00

Trageworkshop

Leitung | Verena Burgstaller
Zeit | **Freitag, 16.2.2024 von 15:00 bis 16:30 Uhr**
Ort | EKIZ-Mobile, 4170 Haslach
Preis | € 35,00 / € 32,00 (für KF-Mitglieder)

Babyschlaf verstehen und gestalten

Leitung | Hauer Simone
Zeit | **Samstag, 16.3.2024 von 9:00 bis 10:30 Uhr**
Ort | EKIZ-Mobile, 4170 Haslach
Preis | € 2,00

Stillen & schlafen

Leitung | Verena Burgstaller
Zeit | **Samstag, 4.5.2024 von 9:00 bis 10:30 Uhr**
Ort | EKIZ-Mobile, 4170 Haslach
Preis | € 2,00

‚Papa-Nächte'

Leitung | Hauer Simone
Zeit | **Samstag, 29.6.2024 von 9:00 bis 10:30 Uhr**
Ort | EKIZ-Mobile, 4170 Haslach
Preis | € 2,00

Elternbildung im EKIZ Ottensheim

Babyschlaf verstehen und gestalten

Leitung | Simone Hauer
Zeit | **Dienstag, 14.05.2024 von 10:00 bis 13:00 Uhr**
Ort | EKIZ Bunter Floh, 4100 Ottensheim
Preis | € 4 pro Person

Anmeldeschluss ...
eine Woche vor Beginn der Veranstaltung. Mit der Anmeldung ist die Kursteilnahme verbindlich und die Einzahlung verpflichtend.

Kursbeitrag ...
ist spätestens beim Kursbeginn zu entrichten. Ermäßigung für Kinderfreunde-Mitglieder möglich.

Elternbildungsgutscheine des Landes OÖ ...
können bei mit dem Gutschein gekennzeichneten Veranstaltungen eingelöst werden.

Abmeldung ...
bis eine Woche vor Veranstaltungsbeginn. Der Kursbeitrag wird nur bei Nennung von Ersatzteilnehmenden rückerstattet. Bei Nichterscheinen/ nicht fristgerechter Abmeldung gibt es keine Rückerstattung. Bei zu geringer Teilnehmer:innenanzahl kann die Veranstaltung von uns kurzfristig abgesagt werden.

Haftung ...
eine Haftung im Rahmen der gesetzlichen Möglichkeiten wird ausgeschlossen, Besucher:innen sind eigenverantwortlich. Eltern haften für ihre Kinder.

Datenschutz ...
Detaillierte Informationen befinden sich unter www.kinderfreunde.at/datenschutz

Fotorechte ...
Besucher:innen sind einverstanden, dass Fotos von unseren Veranstaltungen veröffentlicht werden können (auch online). Sofern nicht anders vermerkt, liegen die Veröffentlichungsrechte von gedruckten Fotos bei uns.

Anmietung der EKiZ-Räumlichkeiten ...
für eigene Veranstaltungen: Infos dazu bei der Ekiz-Leitung.

Kostenlose Trennungsbegleitung ...
ist durch die Förderung des BKFFJ möglich. Infos dazu bei der Ekiz-Leitung.

Barrierefreiheit ...
können wir gewährleisten. Bitte vorab klären, damit der Veranstaltungsort ggf. angepasst wird.

Unsere Fördergeber sind ...
BKFFJ, Kinder- und Jugendhilfe des Landes OÖ, Landesrat Michael Lindner, OÖ Familienreferat und Gemeinden.

An schulfreien Tagen, an Feiertagen und an Zwickeltagen sind die Eltern-Kind-Zentren geschlossen!

Die Kinderfreunde

Kinder(ferien)betreuung

Eine wichtige Serviceleistung für Eltern ist Kinderbetreuung bei Seminaren, Kursen, Tagungen, Messen und Konferenzen.

Wir betreuen Kinder bei:

- ✓ Seminaren und Fortbildungen (auch mehrtägig)
- ✓ Tagen der offenen Tür
- ✓ Hochzeiten
- ✓ Messen und Ausstellungen
- ✓ Weihnachtsfeiern und anderen Firmenfeiern
- ✓ Veranstaltungen von Einkaufszentren
- ✓ Ferien im Betrieb

Wir freuen uns auf Ihre Anfrage!

Tel.: 07237 / 24 65-11
E-Mail: spielmobil.muehlviertel@kinderfreunde-ooe.at
www.kinderfreunde.at

Die Kinderfreunde

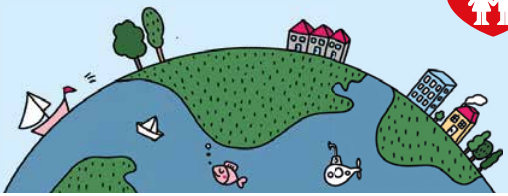

Familienakademie der OÖ Kinderfreunde

Bundesministerium
Arbeit, Familie und Jugend

Das Programm wird vom Bundesministerium für Familie und Jugend unterstützt.

Kinder- und Jugendhilfe Oberösterreich
IM AUFTRAG DER SOZIAL-LANDESRÄTIN BIRGIT GERSTORFER

Dieses Angebot wird von der Abteilung Kinder- und Jugendhilfe des Landes OÖ unterstützt.

Impressum:
Familienakademie der Kinderfreunde Mühlviertel I Gewerbestraße 7 I 4222 St. Georgen/Gusen
Tel.: 07237/2465-12 I famak.muehlviertel@kinderfreunde-ooe.at I www.kinderfreunde.at/muehlviertel
Layout: www.schaner.at I Fotos: Werner Burgstaller | Preise sowie Satz- und Druckfehler vorbehalten.

Familie ober österreich