FERIENSPIEL ALTENMARKT 2024

FERIEN ZU HAUSE

mit tollen Tagesangeboten in Altenmarkt

Die Kinderfreunde SALZBURG

www.sbg.kinderfreunde.at | www.fb.com/Kinderfreunde-Salzburg

Ferienspiel Altenmarkt 2024 auf einen Blick:

ÜBERBLICK ÜBER RAHMENBEDINGUNGEN

WOCHENWEISE SOMMERFERIEN-BETREUUNG

4. bis 6. Ferienwoche: 29.07.2024 - 16.08.2024
Montag bis Freitag von 08:00-15:00 Uhr

STANDORT

Jugendzentrum Altenmarkt/ Gemeindezentrum
Michael-Walchhoferstraße 6, 5541 Altenmarkt im Pongau

TREFFPUNKT

Montag - Freitag: 08:00 Uhr (Programmstart um ca. 09:00 Uhr)
Jugendzentrum Altenmarkt/ Gemeindezentrum
Michael-Walchhoferstraße 6, 5541 Altenmarkt im Pongau

PROGRAMM

Abwechslungsreiches Programm mit Spiel, Kreativität, Bewegung, Action und Ausflügen.
Gemeinsamer Start mit einem Frühstück bei Uns:
Es gibt Kakao, Milch, Tee, Marmelade- und Honigtoast.

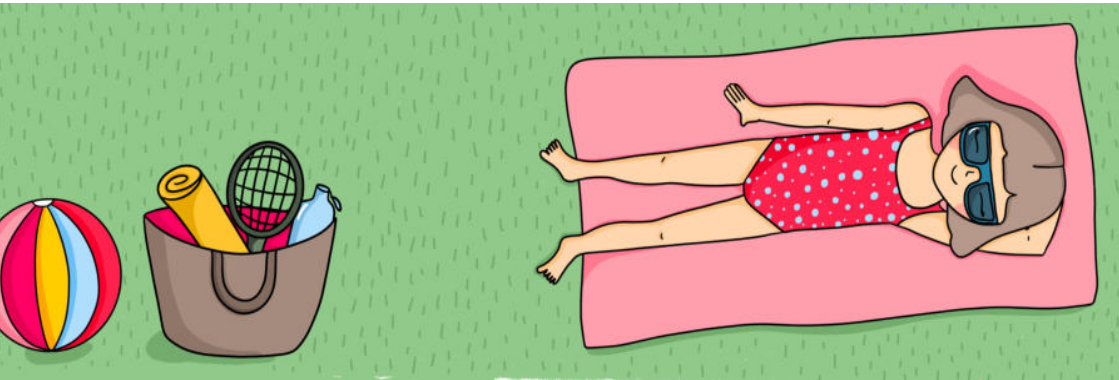

Ferienspiel Altenmarkt 2024 auf einen Blick:

WOCHENPREISE

Bei Buchung der gesamten Ferienwoche 4: € 101/ € 86* pro Kind
Bei Buchung der gesamten Ferienwoche 5: € 100/ € 85* pro Kind
Bei Buchung der gesamten Ferienwoche 6: € 87/ € 72* pro Kind
***Preis für Kinderfreunde-Mitglieder**

RABATT FÜR KINDERFREUNDE-MITGLIEDER

Kinderfreunde-Mitgliedsfamilien erhalten € 3,- Rabatt pro Tag.

GESCHWISTERRABATT

Bei drei Geschwistern aus einer Familie zahlen nur 2!

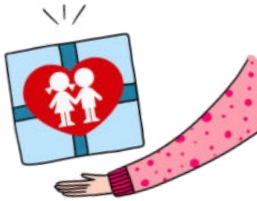

MITZUBRINGEN:

- Täglich eine Jause mitgeben
- Gutes Schuhwerk
- Sonnenschutz und Sonnencreme
- ggf. Regenschutz

MITZUBRINGEN:
Bitte die Zusatzinfos beachten, was wir täglich benötigen.

Sei dabei!

NUR € 28,- pro Jahr für die ganze Familie
Jetzt Mitglied werden!

Als Mitglied gibt es € 3 Rabatt pro Kind für jedes Programm im Ferienspiel.

Ferienspiel Altenmarkt 2024 auf einen Blick:

PROGRAMMÄNDERUNG

Sollten Veränderungen (Betreuungszeit, Verpflegung oder Verlängerung bei einem Ausflug etc.) eintreten, werden wir Sie jeweils rechtzeitig informieren.
Bei Schlechtwetter findet bei jeglichen Outdoor-Aktivitäten und beim Unterschreiten der Mindestteilnehmer:innenanzahl ein Alternativprogramm statt.

ANMELDUNG

Anmeldungen sind ab sofort im JUZ & SKG Altenmarkt möglich:
Tel: 06452/5911-60 oder 0676/ 735 18 35 (11:00-16:00 Uhr)
E-Mail: skg.altenmarkt@sbg.kinderfreunde.at
Die Anmeldung ist erst nach einer Bestätigungsmail von uns gültig.

STORNOBEDINGUNGEN

Kinder, die nicht teilnehmen können, müssen mindestens **1 Woche** vorher abgemeldet werden, damit Kinder, die auf der Warteliste sind, rechtzeitig nachrücken können.
Bei **unentschuldigtem Fehlen** oder kurzfristiger Stornierung wird der Kostenbeitrag der jeweiligen Aktion **zur Gänze in Rechnung** gestellt.
Abmeldung erfolgt telefonisch unter 0676/ 735 18 35

KRANKHEITSFALL

Kostenfreie Stornierung **1 Werktag** (Mo-Fr) vorher bis spätestens **12:00 Uhr Mittag**. Wird dies nicht eingehalten, gelten die bereits oben genannten Stornobedingungen.
Abmeldung erfolgt telefonisch unter 0676/ 735 18 35

WIR FREUEN UNS AUF DICH UND DEINE FREUND:INNEN!

Sei dabei!

NUR € 28,- pro Jahr für die ganze Familie.

Als Mitglied gibt es € 3 Rabatt pro Kind
für jedes Programm im Ferienspiel.

„Wir Kinderfreunde engagieren uns für euch!“

Jetzt Mitglied werden!

Vielfältiges Angebot für die ganze Familie

Angebote im ganzen Bundesland

Vergünstigungen beim Ferienspiel

Ferienspiel Altenmarkt 2024 auf einen Blick:

Ferienwoche 4

29. Juli 24	Kunstschule
30. Juli 24	Judo Time
31. Juli 24	Trommeln und Rythmus
01. Aug 24	Motorikpark St. Johann
02. Aug 24	Badespaß in der Therme Amade

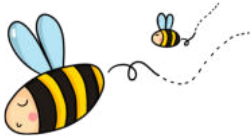

Ferienwoche 5

05. Aug 24	Experimentenschule
06. Aug 24	Ultimate Frisbee
07. Aug 24	Geisterberg
08. Aug 24	Wunderkammer im Spielzeugmuseum
09. Aug 24	Badespaß am Ebner Badesee

Ferienwoche 6

12. Aug 24	Zumba Time
13. Aug 24	Zoobesuch mit Führung
14. Aug 24	Badespaß am Ebner Badesee
15. Aug 24	**FEIERTAG**
16. Aug 24	Schnitzeljagd

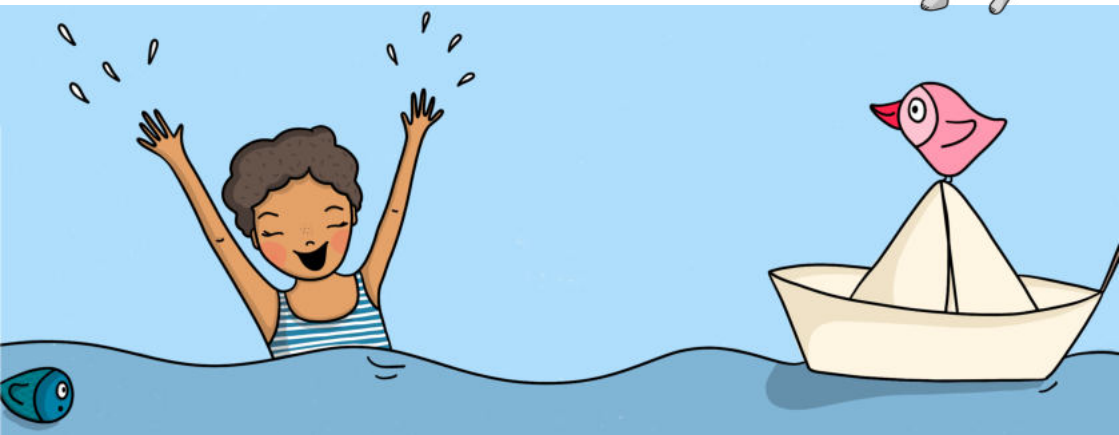

4. Ferienwoche

Ferienwoche 4

29. Juli 24	Kunstschule
30. Juli 24	Judo Time
31. Juli 24	Trommeln und Rythmus
01. Aug 24	Motorikpark St. Johann
02. Aug 24	Badespaß in der Therme Amade

Montag, 29. Juli 2024
Kunstschule

START: 08:00 Uhr, JUZ Altenmarkt

ENDE: 15:00 Uhr, JUZ Altenmarkt

Kosten: € 19

Wir starten das Ferienspiel mit einem gemütlichen Tag im Jugendzentrum. Nach dem Frühstück werden wir uns in 3 Gruppen aufteilen.
Jeder kleiner Künstler darf mit unserer Kunstlehrerin INA sein eigenes Bild malen und nach Hause mitnehmen.

MITZUBRINGEN:
Jause, ausreichend Wasser, Sonnenschutz

Dienstag, 30. Juli 2024
Judo Time

START: 08:00 Uhr, JUZ Altenmarkt

ENDE: 15:00 Uhr, JUZ Altenmarkt

Kosten: € 21

Alle aufgepasst! Nach dem Frühstück geht es in den Turnsaal, wo uns Lisa verschiedene Hindernisse aufbaut. Wie bei der TV Show Ninja Warrior schwingen wir uns durch den Parcours.

MITZUBRINGEN:
Jause, ausreichend Wasser, sportliche Kleidung, Handtuch, Wechsel-Tshirt, Sonnenschutz

Achtung:
Mindest-teilnehmerzahl = 25

Mittwoch, 31. Juli 2024
Trommeln und Rythmus

START: 08:00 Uhr, JUZ Altenmarkt

ENDE: 15:00 Uhr, JUZ Altenmarkt

Kosten: € 29

Den Mittwoch starten wir mit viel Musik. Samba, Salsa, Hip Hop, Marsch, Swing, Improvisation, afrikanische Rhythmen oder einfach drauflos spielen, es gibt unzählige Möglichkeiten mit den Trommeln Musik zu machen.

MITZUBRINGEN:
Jause, ausreichend Wasser, Sonnenschutz

Donnerstag, 01. August 2024
Motorikpark St. Johann

START: 08:00 Uhr, JUZ Altenmarkt

ENDE: 15:00 Uhr, JUZ Altenmarkt

Kosten: € 11

Heute geht es mit dem Bus in Richtung St. Johann zum dortigen Baumparcours. Dort können die Kinder auf 4 verschiedenen Routen und bei 30 verschiedenen Stationen ihr Können zeigen. Der Parcours ist mit Netzen gesichert und somit für jedes Alter geeignet.

MITZUBRINGEN:
Jause, ausreichend Wasser, gutes Schuhwerk, Sonnenschutz

Freitag, 02. August 2024
Badespaß in der Therme Amade

START: 08:00 Uhr, JUZ Altenmarkt

ENDE: 15:00 Uhr, JUZ Altenmarkt

Kosten: € 21

Heute steht Badespaß am Programm. Gemeinsam spazieren wir gemütlich zur Therme Amade. Dort können wir uns in den verschiedenen Becken und Rutschen austoben. Wasseraction ist garantiert!

MITZUBRINGEN:
Jause, ausreichend Wasser, Badesachen (evtl. Wasserspielzeug, Taucherbrille), Sonnenschutz, Kleingeld für ein Eis
Falls notwendig Schwimmhilfen nicht vergessen!

5. Ferienwoche

Ferienwoche 5

05. Aug 24	Experimentenschule
06. Aug 24	Ultimate Frisbee
07. Aug 24	Geisterberg
08. Aug 24	Wunderkammer im Spielzeugmuseum
09. Aug 24	Badespaß am Ebner Badesee

Montag, 17. Juli 2023
Experimentenschule

START: 08:00 Uhr, JUZ Altenmarkt

ENDE: 15:00 Uhr, JUZ Altenmarkt

Kosten: € 11

Hokuspokus Fidibus. Der zweite Montag des Ferienspiels steht voll unter dem Motto Experimente. Gemeinsam entdecken wir diese Welt und probieren verschiedene Experimente aus. Zum Ende werden wir auch noch kurz im Turnsaal vorbeischauen, wo ein toller Parcours auf euch wartet.

MITZUBRINGEN:
Jause, ausreichend Wasser, gutes Schuhwerk, Sonnenschutz

Dienstag, 18. Juli 2023
Ultimate Frisbee

START: 08:00 Uhr, JUZ Altenmarkt

ENDE: 15:00 Uhr, JUZ Altenmarkt

Kosten: € 21

Heute bekommen wir Besuch von den Profis im Ultimate Frisbee und das heißt werfen, fangen, laufen, fallen, springen, lachen und spielen.

MITZUBRINGEN:
Jause, ausreichend Wasser, sportliche Kleidung, gutes Schuhwerk, Sonnenschutz (Creme + Kopfbedeckung)

Mittwoch, 19. Juli 2023
Geisterberg

START: 08:00 Uhr, JUZ Altenmarkt

ENDE: 15:00 Uhr, JUZ Altenmarkt

Kosten: € 24

Heute geht es Richtung St.Johann, rauf zum Geisterberg. Der Geisterberg mit seinen 40 Erlebnisstationen und vielen abenteuerlichen Highlights auf 1.800 m Seehöhe fasziniert Groß und Klein. Rauf auf den Berg geht es mit der Gondel. Nach einem kurzen Fußweg wartet schon der Geisterbergzug darauf, uns direkt auf den Gipfel zu bringen, wo Gspensti und Spuki sich auf ihre Fans freuen. Unser Besuch des Geisterbergs verspricht einen spannenden und abenteuerlichen Tag am Berg.

MITZUBRINGEN:
Jause, ausreichend Wasser, gutes Schuhwerk, Wechselklamotten, Sonnenschutz, Kleingeld für Eis

Donnerstag, 20. Juli 2023
Wunderkammer im Spielzeugmuseum

START: 08:00 Uhr, JUZ Altenmarkt

ENDE: 15:00 Uhr, JUZ Altenmarkt

Kosten: € 30

Heute geht's nach Salzburg. Wir fahren ins Spielzeugmuseum, wo wir eine Wunderkammer erforschen. Wir lernen einerseits die Funktion eines Museums – Sammlung, Bewahrung und Forschung – kennen und damit verbunden auch die wichtigsten Sammler-Persönlichkeiten der Sammlung Spielzeug wie Gabriele Folk-Stoi.

MITZUBRINGEN:
Jause, ausreichend Wasser, gutes Schuhwerk, Sonnenschutz, Kleingeld für ein Eis

Freitag, 21. Juli 2023
Badespaß am Ebner Badesee

START: 08:00 Uhr, JUZ Altenmarkt

ENDE: 15:00 Uhr, JUZ Altenmarkt

Kosten: € 14

Wasserratten aufgepasst! Nach einem leckeren Frühstück spazieren wir gemütlich Richtung Eben, um am See unseren Tag zu verbringen. Am Erlebnisbadesee gibt es 2 Rutschen, einen Wasserpilz, einen Spielplatz und noch so einiges mehr. Volle Action ist garantiert.

MITZUBRINGEN:
Jause, ausreichend Wasser, gutes Schuhwerk, Badesachen (evtl. Wasserspielzeug, Taucherbrille), Sonnenschutz, Kleingeld für ein Eis
Falls notwendig Schwimmhilfen nicht vergessen!

6. Ferienwoche

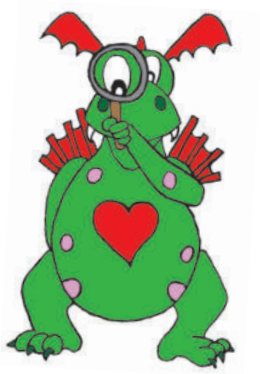

Ferienwoche 6

12.	Aug 24	Zumba Time
13.	Aug 24	Zoobesuch mit Führung
14.	Aug 24	Badespaß am Ebner Badesee
15.	Aug 24	**FEIERTAG**
16.	Aug 24	Schnitzeljagd

Montag, 12. August 2024
Zumba Time

START: 08:00 Uhr, JUZ Altenmarkt

ENDE: 15:00 Uhr, JUZ Altenmarkt

Kosten: € 19

Achtung: Mindest-teilnehmerzahl = 15

Let´s ZUMBA! Heute tun wir etwas für unsere Gesundheit, Fitness und unser Rhythmusgefühl. Nach einer kurzen Einführung in die ZUMBA-Welt geht's auch schon los. Zu coolem Sound werden die ZUMBA-Basics gelernt sowie gemeinsam eine Choreographie gestaltet und einstudiert.

MITZUBRINGEN:
Jause, ausreichend Wasser, sportliche Kleidung, Sonnenschutz (Creme + Kopfbedeckung)

Dienstag, 13. August 2024
Zoobesuch mit Führung

START: 08:00 Uhr, JUZ Altenmarkt

ENDE: 15:00 Uhr, JUZ Altenmarkt

Kosten: € 43

Achtung: Mindest-teilnehmerzahl = 25

Heute fahren wir ins Zoo, wo wir die Eurasien Tour mit einem Tierpfleger machen. Auf der großen Landmasse von Europa und Asien lebt eine große Vielfalt an faszinierenden Tieren in den unterschiedlichsten Lebensräumen. Gibt es in Österreich noch Braunbären? Sind auch heimische Tiere bedroht? Wieso wird der Rote Panda auch Katzenbär genannt? Die Reise führt von den Rentieren im hohen Norden bis zu den Gibbons in den Regenwäldern Südostasiens.

MITZUBRINGEN:
Jause, ausreichend Wasser, gutes Schuhwerk, Sonnenschutz, Kleingeld für Eis

Mittwoch, 14. August 2024
Badespaß am Ebner Badesee

START: 08:00 Uhr, JUZ Altenmarkt

ENDE: 15:00 Uhr, JUZ Altenmarkt

Kosten: € 14

Wasserratten aufgepasst! Nach einem leckeren Frühstück spazieren wir gemütlich Richtung Eben, um am See unseren Tag zu verbringen. Am Erlebnisbadesee gibt es 2 Rutschen, einen Wasserpilz, einen Spielplatz und noch so einiges mehr. Volle Action ist garantiert.

MITZUBRINGEN:
Jause, ausreichend Wasser, gutes Schuhwerk, Badesachen (evtl. Wasserspielzeug, Taucherbrille), Sonnenschutz, Kleingeld für ein Eis
Falls notwendig Schwimmhilfen nicht vergessen!

Donnerstag, 15. August 2024
FEIERTAG - KEINE BETREUUNG

Freitag, 16. August 2024
Schnitzeljagd

START: 08:00 Uhr, JUZ Altenmarkt

ENDE: 15:00 Uhr, JUZ Altenmarkt

Kosten: € 11

Naturbegeisterte aufgepasst! Wir begeben uns in die freie Wildbahn und spazieren Richtung Winterbauer. Ein Tag voller Abenteuer wartet auf uns. Eine Schnitzeljagd durch den Wald, bringt uns zu einem tollen Spielplatz und dem Streichelzoo.
Ein Eis als Belohnung darf nach der Suche natürlich auch nicht fehlen.

MITZUBRINGEN:
Jause, ausreichend Wasser, gutes Schuhwerk, Sonnenschutz (Creme + Kopfbedeckung), Kleingeld für ein Eis