Eltern-Kind-Zentrum
Wilhering



ELTERN-KIND-ZENTRUM WILHERING

Jahresprogramm 2027

Kinderschutz oberösterreich

Familienakademie der Kinderfreunde
Region Linz-Land

- Hausapotheke
- ätherische Öle
- Wickel & Auflagen
- Webinare
- Pflegeöle für die Schwangerschaft
- Baby- u. Kinderpflege
- Gemmo-Mazerate
- Heilpilze | Tinkturen
- einfacher Online-Shop
- schneller Versand

Trusted Shops ★★★★★ Top Rated Company 2024

KRÄUTER & GEIST

Gesundheit aus der Natur.

kraeuterundgeist

Familienprodukte der Marke "Kräuter & Geist"



Sanddorn Wildfrucht Sirup

Reich an Vitamin C



Kleine Helden

Familien-Haustee, Bio



Mandelöl

kaltgepresst, Bio







kostenlose Rezepte | Anwendungs-Tipps | Fachliteratur

Inh. Sandra Vielmetti | 4722 Peuerbach | kraeuterundgeist.at

Kindern Halt geben.
Familien stärken.



Die Kinder- und Jugendhilfe Oberösterreich ist für Sie da – mit Rat, Herz und konkreter Hilfe. Ob in schwierigen Momenten, bei Fragen oder Sorgen.

Für starke Kinder, Jugendliche und Familien in Oberösterreich.

Ihr Kinderschutz-Landesrat

Bezahlte Anzeige

Kinderschutz ober österreich

KJH-OOE.AT

Vorwort



Liebe Eltern, liebe Wegbegleiter:innen der Eltern-Kind-Zentren!

Das Aufwachsen eines Kindes ist eine der schönsten, aber auch anspruchsvollsten Aufgaben, die das Leben bereithält. Kinder brauchen Halt, Orientierung und Menschen, die ihnen Sicherheit geben – gerade in einer Welt, die sich immer schneller verändert. Eltern sind in dieser Rolle täglich gefordert, und es ist völlig normal, dabei auch einmal an Grenzen zu stoßen. Umso wichtiger ist es, dass sie sich unterstützt und begleitet fühlen. Denn: Starke Eltern sind die Grundlage für starke Kinder.

Die Eltern-Kind-Zentren in Oberösterreich leisten hier einen unschätzbaren Beitrag. Sie sind Orte der Begegnung, des Vertrauens und des Miteinanders – offen für alle, die Kinder auf ihrem Lebensweg liebevoll begleiten. Ob in der Schwangerschaft, im ersten Lebensjahr oder in der spannenden Kindergartenzeit: Hier finden Eltern Austausch, Rat und Inspiration – und das gute Gefühl, mit ihren Fragen und Sorgen nicht allein zu sein.

Als Landesrat für Kinder- und Jugendhilfe ist es mir ein großes Anliegen, diese wertvollen Einrichtungen zu stärken und weiter auszubauen. Denn was hier tagtäglich mit Engagement, Herz und Fachkompetenz geleistet wird, schafft ein Fundament, auf dem Kinder geborgen und sicher aufwachsen können.

Mein herzlicher Dank gilt allen Mitarbeiterinnen und Mitarbeitern der Eltern-Kind-Zentren, die mit ihrer Arbeit so viel Gutes bewirken. Und ich lade alle Eltern ein, die vielfältigen Angebote zu nutzen – für sich, für ihre Kinder und für ein gutes Aufwachsen in Oberösterreich.

Ihr Martin Winkler
Landesrat für Kinder- und Jugendhilfe

Vorwort



Liebe Eltern!
Unser größtes Anliegen ist es, Familien, Alleinerziehenden, aber vor allem den Kindern Unterstützung und Hilfe in verschiedensten Bereichen zu geben. Dabei haben sich die Eltern-Kind-Zentren zu einem geschätzten und viel genutzten Bestandteil unserer Gesellschaft entwickelt. Ich wünsche mir, dass auch die Politik unsere bedeutende Rolle anerkennt und entsprechend unterstützt. Der Erfahrungsaustausch unter den Eltern, das Spielen der Kinder miteinander, das Angebot an wertvollen, sachlichen und aktuellen Vorträgen, Diskussionsrunden oder einfach das gemeinsame Feiern, machen das EKiZ so beliebt und zu einem „Anker" in der Entwicklungsphase unserer Kinder. Dazu trägt auch unser bestens geschultes Personal bei. Auch die Liebe zu den Menschen und den Kindern zeichnet unsere MitarbeiterInnen besonders aus.
Danke Ihnen für Ihr Vertrauen in unsere Eltern-Kind-Zentren und Danke unseren MitarbeiterInnen für ihr außerordentliches Engagement.

Wolfgang Himmelbauer
Vorsitzender Familienakademie und Kinderfreunde Linz Land

DIE KINDERFREUNDE

Die Österreichischen Kinderfreunde wurden 1908 gegründet, um Kindern Gemeinschaft, Bildung und Spaß zu ermöglichen. Die Lebensbedingungen von Kindern, ihre Bedürfnisse und Interessen stehen damals wie heute im Mittelpunkt unserer Arbeit. Wir leisten einen Beitrag zu einer solidarischen Gesellschaft. Kinder in alle sie betreffenden Entscheidungen einzubinden, sie mitbestimmen zu lassen, ist unser zentrales Leitmotiv. Unter ihrem Dach vereinen die Kinderfreunde ein vielfältiges Angebot.

HERZLICH WILLKOMMEN

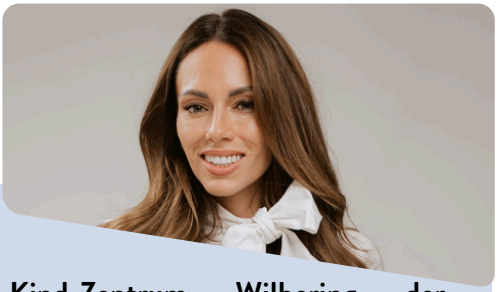

Liebe Familien,
herzlich willkommen im Eltern-Kind-Zentrum Wilhering der Familienakademie der Kinderfreunde Linz-Land!
Unser EKiZ ist ein Ort der Begegnung, des Austauschs und der Gemeinschaft. Mit unseren vielfältigen Angeboten möchten wir Familien begleiten, stärken und Raum für gemeinsame Erlebnisse schaffen.
Im Mittelpunkt unserer pädagogischen Arbeit stehen die Bedürfnisse von Kindern und ihren Bezugspersonen. Wir fördern eine wertschätzende Atmosphäre, in der Kinder sich entfalten können und Familien Unterstützung, Anregungen und neue Kontakte finden.

Wir laden Sie herzlich ein, unser Programm zu entdecken, mitzuwirken und unser EKiZ als lebendigen Treffpunkt für Familien zu erleben.
Wir freuen uns auf Ihren Besuch!

Marlies Paschl
Eltern-Kind-Zentrums Leiterin

So erreichst du uns !

ekiz.wilhering@kinderfreunde-ooe.at
0699/16886382

Folge uns und bleib immer informiert!

Allgemeine Geschäftsbedingungen



Anmeldeschluss...
ist eine Woche vor Beginn der Veranstaltung. Mit der Anmeldung ist die Kursteilnahme verbindlich und die Einzahlung verpflichtend.

Kursbeitrag...
ist bis spätestens eine Woche vor Kursbeginn zu entrichten. Eine Ermäßigung für Kinderfreunde-Mitglieder ist im Programmheft ersichtlich.

Abmeldung und Storno...
bis eine Woche vor Veranstaltungsbeginn kostenlos möglich. Danach ist eine Rückerstattung des Kursbeitrages nur durch Nennung eines/r Ersatzteilnehmers/in möglich. Bei Nichterscheinen bzw. nicht fristgerechter Abmeldung werden die Kurskosten einbehalten.

Absage durch den Veranstalter...
bei zu geringer TeilnehmerInnenanzahl behalten wir uns als Veranstalter das Recht vor, die Veranstaltung abzusagen. In diesem Fall erhalten sie den Kursbeitrag in voller Höhe rückerstattet.

Haftung
Eine Haftung im Rahmen der gesetzlichen Möglichkeiten wird ausgeschlossen, BesucherInnen sind eigenverantwortlich. Eltern haften für ihre Kinder.

Fotorechte
Die BesucherInnen sind einverstanden, dass Fotos von unseren Veranstaltungen veröffentlicht werden können (auch online). Sofern nicht anders vermerkt, liegen die Veröffentlichungsrechte von gedruckten Fotos bei uns.

Datenschutz
Detaillierte Informationen befinden sich unter www.kinderfreunde.at/datenschutz

Unsere Fördergeber sind...
das Bundeskanzleramt, Kinder- und Jugendhilfe des Landes OÖ, Familienreferat Land OÖ und allen voran die Gemeinde!

ELTERNBILDUNG ONLINE



Liebe Eltern,

Elternsein ist eine der schönsten, aber auch herausforderndsten Aufgaben. Gut informiert, gestärkt und im Austausch mit anderen fällt vieles leichter.

Unsere **Online-Elternbildungsveranstaltungen** bieten Ihnen die Möglichkeit, sich bequem von zu Hause aus zu wichtigen Themen rund um Familie, Erziehung und Schule weiterzubilden.

- **Wissen erweitern**
  Fundierte Informationen von Expert*innen.
- **Austausch erleben**
  Mit anderen Eltern ins Gespräch kommen.
- **Stark im Familienalltag**
  Neue Impulse für mehr Leichtigkeit und Vertrauen.

Wir freuen uns, wenn Sie unser Angebot nutzen und sich einen Platz sichern!

Jetzt online buchen!

Buchungslink

Flexibel- Praxisnah-Online

25.2. bis 18.03.2027 (3x) 19:00 bis 22:20
Kinder aufklären
€10,90

09.03. bis 30.03.2027 (3x) 19:00 bis 22:20
Wenn die Schule Ihr Familienleben einnimmt
€10,90

12.04. bis 26.04.2027 (4x) 18:30 bis 21:00
Eltern stärken-Kinder stärken
€10,90

11.10.2027 (1x) 19:30 bis 21:00
ChatGPT & KI im Schul-u. Familienalltag
€2,00

16.11. und 23.11.2027 (2x) 19:45 bis 21:15
Abendzauber mit kleinen Zappelphillipen
€4,00



MORE INFO

institut sucht prävention PRO MENTE OOE
Bundeskanzleramt
Kinderschutz oberösterreich
Familie oberösterreich

ELTERNBILDUNG PRÄSENZ



Liebe Eltern,

Elternsein ist eine der schönsten, aber auch herausforderndsten Aufgaben. Gut informiert, gestärkt und im Austausch mit anderen fällt vieles leichter.

Unsere **Elternbildungsveranstaltungen** in **Präsenz** bieten Ihnen die Möglichkeit, sich gemeinsam mit anderen Eltern rund um Familie, Erziehung und Schule weiterzubilden.

- **Wissen erweitern**
  Fundierte Informationen von Expert*innen.
- **Austausch erleben**
  Mit anderen Eltern ins Gespräch kommen.
- **Stark im Familienalltag**
  Neue Impulse für mehr Leichtigkeit und Vertrauen.

Wir freuen uns, wenn Sie unser Angebot nutzen und sich einen Platz sichern!

Jetzt online buchen!

Buchungslink

04.02.2027 (1x) 09:30 bis 11:00
Babyernährung leicht gemacht
EKiZ Wilhering €2,00

15.03.2027 (1x) 19:00 bis 22:00
Zum Teufel mit dem Perfektionismus
EKiZ Pasching €4,00

Termin a: 31.03. bis 12.05.2027 (3x) 18:30 bis 21:50
Termin b: 29.09. bis 10.11.2027 (3x) 18:30 bis 21:50
Boxenstopp für Väter
EKiZ Asten je €10,90

21.05.2027 (1x) 18:00 bis 21:00
Sommerferien-Herausforderung & Chance
EKiZ Asten € 4,00

07.10. bis 02.12.2027 (3x) 18:30 bis 21:50
Was mir gut tut-weniger Stress im Familienalltag
EKiZ Asten €10,90

12.10.2017 (1x) 18:00 bis 21:00
Mein inneres Kind
EKiZ Asten €4,00

19.10.2027 (1x) 18:30 bis 21:30
Pubertät verstehen
EKiZ Asten €4,00



MORE INFO

Bundeskanzleramt Kinderschutz oberösterreich Familie oberösterreich

Offene Angebote



F27-00 Hebammen - Erstgespräch

Kostenlose Beratungsstunde

Einstündiges kostenloses Beratungsgespräch mit Hebamme Irmi Schätz BSc. Beratungskosten können nach dem Gespräch über alle Kassen zur Rückerstattung eingereicht werden.
Beratungen finden in der Hebammenordination von Fr. Schätz in Oftering statt.
Terminvereinbarungen unter: Tel. 0676/89808441 od. Mail: hebamme.irmi@live.at

F27-01 Elternberatung

Für werdende Eltern und Eltern mit Kindern von 0 - 3 Jahren

Ihr erwartet ein Kind oder seid bereits Mama oder Papa eines Babys oder Kleinkindes? In der Elternberatung begleitet Hebamme Judith Weber euch gerne bei all euren Fragen rund um Schwangerschaft, Geburt, Stillen, Ernährung, Pflege, Entwicklung, Schlaf oder den Familienalltag - unsere Hebamme nimmt sich Zeit für eure Anliegen.
Leitung: Judith Weber (Hebamme)
Zeit: Donnerstag, 14.1., 11.03., 13.05., 16.09., 11.11.2027 jeweils von 9:00 bis 11:00 (5x)
Preis: kostenlos

F27-02 Offener Treff für ALLE

In entspannter Atmosphäre können Eltern und Großeltern andere Familien kennenlernen, sich austauschen und einfach ankommen. Die Kinder spielen, entdecken und sammeln erste Erfahrungen im Umgang mit Gleichaltrigen. Unsere MitarbeiterInnen sind vor Ort und haben ein offenes Ohr für Fragen und Anliegen.
Immer dienstags von 9:00-11:00 Uhr (ausgenommen schulfreie Tage!)
Zeit: Dienstag, 12.1.2027 bis 21.12.2027, von 9:00 bis 11:00 Uhr
Preis: kostenlos

F27-03 Zeit zum Kennenlernen

Ich bin für dich da!

Mama sein ist wunderschön, aber manchmal ganz schön herausfordernd. Zwischen Familie, Partnerschaft und Alltag bleibt oft wenig Raum für die eigenen Bedürfnisse. An drei Terminen im Jahr 2027 steht Frau Klaudija Freinhofer, Dipl. Lebens- und Sozialberaterin im Rahmen des Offenen Treffs persönlich für Fragen und Anliegen zur Verfügung. Fragen zu den Themen Familienalltag, mentale Erschöpfung, Beziehung oder andere Herausforderungen werden beleuchtet
Leitung: Klaudija Freinhofer (Dipl. Lebens- und Sozialberaterin)
Zeit: Dienstag, 26.1.2027, 23.02.207, 6.4.2027, von 10:00 bis 12:00 (3x)
Preis: kostenlos

Rund ums Baby



F27-04 Geburtsvorbereitungskurs
Intensivkurs für Paare ab ca. 28SSW

In diesem 6-stündigen Geburtsvorbereitungskurs vermittelt Hebamme Judith Weber wertvolles Wissen und praktische Impulse rund um geburtsvorbereitende Maßnahmen, den Geburtsablauf, Entspannungstechniken, Stillen und das Wochenbett – für einen zuversichtlichen Start in das Abenteuer Familie.
Leitung: Judith Weber (Hebamme)
Zeit a: Samstag, 13.3.2027, von 9:30 bis 16:00 (1x)
Zeit b: Samstag, 3.7.2027, von 9:30 bis 16:00 (1x)
Zeit c: Samstag, 6.11.2027, von 9:30 bis 16:00 (1x)
Preis: € 180,00 / € 165,00 für Kinderfreundemitglieder
(weitere Kurse in unserem Partner-EKiZ Pasching am 16.01., 22.05, 18.09.)

F27-05 Rückbildungsgymnastik
ab 6 Wochen nach der Geburt, mit oder ohne Baby

Rückbildungsgymnastik strafft den Körper nach der Geburt. So lässt sich beispielsweise der überdehnte Bauch etwas festigen. Gleichzeitig erfüllen Rückbildungskurse jedoch wichtige gesundheitliche Aspekte. So verhinderst du beispielsweise, dass sich die Gebärmutter absenkt oder dass es zu Inkontinenz kommt. Deshalb ist es wichtig, dass du nach der ersten gemeinsamen Zeit mit deinem Baby mit der Rückbildungsgymnastik beginnst.
Leitung: Iris Stierberger (Hebamme)
Zeit a: Mittwoch, 24.2.2027 bis 31.3.2027, von 9:30 bis 10:30 (5x)
Zeit b: Mittwoch, 3.11.2027 bis 1.12.2027, von 9:30 bis 10:30 (5x)
Preis: € 95,00 / € 86,00 für Kinderfreundemitglieder

F27-06 Babymassage
10 Wochen bis 6 Monate

Durch ruhige, liebevolle Massagegriffe wird das Wohlbefinden des Babys unterstützt, die Durchblutung angeregt und mögliche Beschwerden wie Unruhe oder Bauchspannungen können gelindert werden. Gleichzeitig stärkt der Kurs die Eltern-Kind-Bindung.
Leitung: Birgit Rathmayr-Schwab (Masseurin)
Zeit: Donnerstag, 11.2.2027 bis 11.3.2027, von 9:00 bis 10:00 (4x)
Preis: € 85,00 / € 77,00 für Kinderfreundemitglieder



Spielgruppen



F27-07 SpielRaum

Klassische Spielgruppe (ca. 12-36 Monate MIT Begleitung)

Ob mit Fingerspielen, Kniereiterspielen, Bewegungsliedern, Tanzspielen oder auch kleinen gemeinsamen kreativen Aktivitäten erleben die Kinder spielerisch die Freude am Miteinander. Dabei gibt es Raum zum Entdecken, Ausprobieren, Singen, Bewegen und natürlich zum freien Spiel.Der SpielRaum bietet Kindern und ihren Begleitpersonen die Möglichkeit, gemeinsam zu spielen, Neues zu entdecken und wertvolle Begegnungen zu erleben.
Leitung: Jennifer Mayrleb (Spielgruppenleiterin)
Zeit a: Montag, 11.1.2027 bis 22.2.2027, von 9:00 bis 10:30 (6x)
Preis: € 60,00 / € 54,00 für Kinderfreundemitglieder
Zeit b: Montag, 1.3.2027 bis 12.4.2027, von 9:00 bis 10:30 (5x)
Zeit c: Montag, 19.4.2027 bis 31.5.2027, von 9:00 bis 10:30 (5x)
Zeit d: Montag, 7.6.2027 bis 5.7.2027, von 9:00 bis 10:30 (5x)
Zeit e: Montag, 20.9.2027 bis 18.10.2027, von 9:00 bis 10:30 (5x)
Preis: € 50,00 / € 45,00 für Kinderfreundemitglieder
Zeit f: Zeit: Montag, 8.11.2027 bis 13.12.2027, von 9:00 bis 10:30 (6x)
Preis: € 60,00 / € 54,00 für Kinderfreundemitglieder



F27-08 FreiRaum

Spielgrupppe nach Montessori & Pikler (ca. 6-18 Monate MIT Begleitung)

In einer vorbereiteten, sicheren Umgebung dürfen die Kinder frei bewegen, selbstständig entdecken und in ihrem eigenen Tempo Erfahrungen sammeln. Die Begleitpersonen beobachten, geben Sicherheit und lassen Raum für eigenständiges Tun. So entsteht eine achtsame Zeit des Entdeckens, Bewegens und gemeinsamen Erlebens.
Leitung: Ines Liedl (Spielgruppenleiterin)
Zeit a: Freitag, 15.1.2027 bis 26.2.2027, von 9:30 bis 10:30 (6x)
Zeit b: Freitag, 5.3.2027 bis 16.4.2027, von 9:30 bis 10:30 (6x)
Preis: € 60,00 / € 54,00 für Kinderfreundemitglieder
Zeit c: Freitag, 23.4.2027 bis 4.6.2027, von 9:30 bis 10:30 (5x)
Zeit d: Freitag, 11.6.2027 bis 9.7.2027, von 9:30 bis 10:30 (5x)
Zeit e: Freitag, 24.9.2027 bis 22.10.2027, von 9:30 bis 10:30 (5x)
Preis: € 50,00 / € 45,00 für Kinderfreundemitglieder
Zeit f: Freitag, 5.11.2027 bis 10.12.2027, von 9:30 bis 10:30 (6x)
Preis: € 60,00 / € 54,00 für Kinderfreundemitglieder



Spielgruppen

F27-09 NaturRaum

Spielgruppe im Wald (ca. 3-4 Jahre MIT Begleitung)

Gemeinsam erleben wir die Natur mit allen Sinnen. Kinder können ihren Bewegungsdrang ausleben, die Vielfalt von Wiese und Wald erkunden und ihrer Fantasie freien Lauf lassen. Naturmaterialien und spannende Abenteuer fördern Kreativität, Neugier und gemeinsames Entdecken.

Leitung: Daniela Roland (Elementarpädagogin)



Zeit a: Donnerstag, 10.6.2027 bis 8.7.2027, von 15:00 bis 16:30 (5x)

Zeit b: Donnerstag, 16.9.2027 bis 14.10.2027, von 15:00 bis 16:30 (5x)

Preis: € 60,00 / € 55,00 für Kinderfreundemitglieder



Kurse für Kinder



F27-10 Yoga Kids
6-10 Jahre OHNE Begleitung
Auf spannenden Yoga-Reisen findet dein Kind einen wohltuenden Ausgleich zu Hektik, Reizüberflutung und Bewegungsmangel. Spielerische Übungen fördern Körperhaltung, Konzentration, Beweglichkeit und Selbstbewusstsein. So stärkt Kinderyoga die innere Balance und unterstützt dein Kind dabei, den Alltag – und besonders die Schulzeit – gelassen und selbstsicher zu meistern.
Leitung: Susanne Aichbauer (Kinder-Yoga-Trainerin)
Zeit a: Mittwoch, 3.2.2027 bis 10.3.2027, von 17:00 bis 18:00 (5x)
Zeit b: Mittwoch, 22.9.2027 bis 20.10.2027, von 17:00 bis 18:00 (5x)
Preis: € 65,00 / € 60,00 für Kinderfreundemitglieder

F27-11 Familienyoga
2-5 Jahre MIT Begleitung
Gemeinsam bewegen, lachen und entspannen! Beim Familienyoga sind alle herzlich willkommen – Mama, Papa, Oma, Opa, Tante, Onkel, Freunde und natürlich Kinder von ca. 2–5 Jahren. Spielerische Yogaübungen stärken Körpergefühl, Beweglichkeit und Selbstvertrauen und schenken wertvolle gemeinsame Zeit. Yoga verbindet – für Groß und Klein!
Leitung: Susanne Aichbauer (Yoga Trainerin)
Zeit a: Dienstag, 30.3.2027 bis 13.4.2027, von 17:00 bis 18:00 (3x)
Zeit b: Dienstag, 2.11.2027 bis 16.11.2027, von 17:00 bis 18:00 (3x)
Preis: € 55,00 / € 50,00 für Kinderfreundemitglieder

F27-12 Dance Minis
2-4 Jahre MIT Begleitung
Spielerisch entdecken die Kinder erste Tanzschritte, einfache Choreografien und ein Gefühl für Rhythmus und Musik. Gemeinsam mit einer Begleitperson erleben sie Freude an der Bewegung, sammeln neue Erfahrungen und stärken ihr Selbstvertrauen. So wird jedes Tanzabenteuer zu einem fröhlichen Erlebnis für Groß und Klein.
Leitung: Elisabet Bort Girame (Tanzpädagogin)
Zeit a: Mittwoch, 5.5.2027 bis 2.6.2027, von 15:00 bis 15:50 (5x)
Zeit b: Mittwoch, 3.11.2027 bis 1.12.2027, von 15:00 bis 15:50 (5x)
Preis: € 60,00 / € 55,00 für Kinderfreundemitglieder

Kurse für Kinder

F27-13 Dance Maxi
5-8 Jahre OHNE Begleitung
Tanzen macht Spaß und stärkt Körper und Selbstvertrauen! Spielerisch lernen Kinder neue Bewegungen und Tanzschritte kennen, verbessern ihre Koordination, Ausdauer und ihr Körpergefühl. Gemeinsam in der Gruppe erleben sie Kreativität, Teamgeist und die Freude an Musik und Bewegung.
Leitung: Elisabet Bort Girame (Tanzpädagogin)
Zeit a: Mittwoch, 5.5.2027 bis 2.6.2027, von 16:00 bis 17:00 (5x)
Zeit b: Zeit: Mittwoch, 3.11.2027 bis 1.12.2027, von 16:00 bis 17:00 (5x)
Preis: € 60,00 / € 55,00 für Kinderfreundemitglieder

F27-14 Selbstverteidigungs- und Selbstbehauptungskurs KIDs
6-10 Jahre OHNE Begleitung
Spielerisch lernen Kinder, selbstbewusst aufzutreten, Grenzen zu setzen und sich zu behaupten. Kindgerechte Übungen vermitteln einfache Grund- und Befreiungstechniken sowie sichere Partnerübungen.
Leitung: Andreas Plank (WingTsun Trainer)
Zeit: Dienstag, 23.2.2027 bis 9.3.2027, von 16:00 bis 17:30 (3x)
Preis: € 75,00 / € 70,00 für Kinderfreundemitglieder

F27-15 Entdeckerzeit - Kleine Sinne
Fühlen, Staunen & Erleben (1-2 Jahre MIT Begleitung)
Gemeinsam entdecken die Kinder spielerisch ihre Umwelt. Verschiedene Materialien, Farben, Geräusche und kleine Sinneserlebnisse laden zum Fühlen, Staunen und Ausprobieren ein. Mit allen Sinnen entdecken und gemeinsam erleben!
Leitung: Daniela Roland (Elementarpädagogin)
Zeit a: Montag, 1.2.2027, von 14:30 bis 16:00 (1x)
Zeit b: Montag, 10.5.2027, von 14:30 bis 16:00 (1x)
Zeit c: Montag, 20.9.2027, von 14:30 bis 16:00 (1x)
Preis: € 15,00 / € 13,00 für Kinderfreundemitglieder



Kurse für Kinder



F27-16 Entdeckerzeit - Kleine Künstler

Farben, Matschen & Gestalten (3-4 Jahre MIT Begleitung)

Hier dürfen die Kinder gemeinsam kreativ werden. Mit Farben, verschiedenen Materialien und viel Raum zum Experimentieren wird gematscht, gestaltet und ausprobiert – ganz ohne Leistungsdruck. Kreativ sein, ausprobieren und jede Menge Spaß haben!
Leitung: Daniela Roland (Elementarpädagogin)
Zeit a: Montag, 1.3.2027, von 14:30 bis 16:30 (1x)
Zeit b: Montag, 28.6.2027, von 14:30 bis 16:30 (1x)
Zeit c: Montag, 8.11.2027, von 14:30 bis 16:30 (1x)
Preis: € 18,00 / € 16,00 für Kinderfreundemitglieder



F27-18 Nähwerkstatt

für Groß & Klein (6-10 Jahre MIT Begleitung)

Gemeinsam mit Mama, Papa, Oma, Opa oder einer anderen Begleitperson wird genäht und gestaltet. Dabei entstehen an drei Nachmittagen eigene kleine Nähprojekte: zwei Stirnbänder im Partnerlook, eine Haube und eine praktische Falttasche. Schritt für Schritt lernen die Kinder die Nähmaschine kennen, sammeln erste Näherfahrungen und erleben, wie aus Stoff ein ganz persönliches Werkstück entsteht. Vorkenntnisse sind nicht erforderlich!
Leitung: Nataiya Rekrut (Inhaberin von Stoffkids)
Zeit: Donnerstag, 4.2.2027 bis 25.2.2027, von 15:00 bis 17:00 (3x)
Ort: Stoffkids, 4020 Linz, Kapuzinerstraße 29
Preis: € 145,00 / € 138,00 für Kinderfreundemitglieder

F27-19 Fit für die Schule - von innen heraus stark

Kinder im letzten Kindergartenjahr OHNE Begleitung

Spielerisch und mit viel Freude werden wichtige Fähigkeiten für einen gelungenen Schulstart gefördert. Gemeinsam trainieren wir unter anderem Feinmotorik, Konzentration, Koordination und Selbstständigkeit.
Leitung: Lisa Matschl (Ergotherapeutin), Cornelia Hartl (Humanenergetikerin)
Zeit: Montag, 5.4.2027 bis 26.4.2027, von 17:00 bis 18:30 (4x)
1.Termin am 05.04.2027: ELTERNWORKSHOP – Starke Eltern, starke Kinder
2.Termin am 12.04.2027: KINDERWORKSHOP – Mein Körper kann das!
3.Termin am 19.04.2027: KINDERWORKSHOP – Meine Gefühle sind stark und ich auch!
4.Termin am 26.04.2027: KINDERWORKSHOP – Ich bin bereit!
Preis: € 165,00 / € 150,00 für Kinderfreundemitglieder

Kurse für Kinder

F27-20 Dufte Schule
ab Volksschulalter MIT Belgeitung
Konzentration, Mut & Gelassenheit
Ein duftender Workshop für Volksschulkinder mit erwachsener Begleitperson.
Gemeinsam entdecken wir ätherische Öle und spielerische Wohlfühlrituale für Lernen, Gefühle und Entspannung. Kreativ gestalten wir einen persönlichen Roll-on und Riechstift für zu Hause.
Leitung: Klaudija Freinhofer (Aromatherapie)
Zeit: Dienstag, 16.3.2027, von 16:00 bis 17:30 (1x)
Preis: € 15,00 / € 13,00 für Kinderfreundemitglieder

F27-21 Zu Besuch am Reiterhof - Minis
2-3 Jahre MIT Begleitung
Gemeinsam lernen wir die Pferde kennen und verbringen eine spannende Zeit am Reithof. Wir begrüßen und putzen die Pferde, dürfen eine Runde reiten und sie anschließend auch füttern. Ein tierisches Erlebnis für kleine und große Pferdefreunde!
Preis pro Kinder (max. 1 Begleitpersonen pro Kind)
Leitung: Nina Fischer (Heart Mountain Ranch)
Zeit: Freitag, 4.6.2027, von 14:30 bis 16:30 (1x)
Ort: Heartmountain Ranch, 4073 Wilhering, Dörnbachstraße 120
Preis: € 25,00 / € 22,00 für Kinderfreundemitglieder
Ersatztermin bei Schlechtwetter: 11.06.2027

F27-22 Zu Besuch am Reiterhof - Maxis
4-8 Jahre MIT Begleitung
Wir lernen die Pferde kennen, dürfen reiten und gestalten unser eigenes Steckenpferd. Zum gemütlichen Abschluss lassen wir den Tag gemeinsam am Lagerfeuer ausklingen – mit Knackern und Steckerlbrot.
Preis pro Kinder (max. 1 Begleitpersonen pro Kind)
Leitung: Nina Fischer (Heart Mountain Ranch)
Zeit: Samstag, 22.5.2027, von 14:00 bis 17:00 (1x)
Ort: Hartmountain Ranch, 4073 Wilhering, Dörnbachstraße 120
Preis: € 28,00 / € 25,00 für Kinderfreundemitglieder
Ersatztermin bei Schlechtwetter: 05.06.2027

Kurse für Kinder



F27-23 Für Mama von Herzen
Für Papas mit Kinder von 1-3 Jahre OHNE Begleitung
Mit viel Freude und Kreativität gestalten wir gemeinsam mit Papa und/oder Opa eine kleine Überraschung für Mama zum Muttertag. Wir basteln und gestalten etwas ganz Besonderes, das von Herzen kommt.
Leitung: Eveline Schmidauer (Spielgruppenleiterin)
Zeit: Freitag, 30.4.2027, von 14:30 bis 16:30 (1x)
Preis: € 15,00 / € 13,00 für Kinderfreundemitglieder

F27-24 Für Papa von Herzen
Vatertagsbasteln (1-3 Jahre MIT Begleitung)
Mit Mama und/oder Oma an unserer Seite werden wir kreativ und zaubern eine ganz persönliche Überraschung zum Vatertag. Gemeinsam wird gebastelt, gestaltet und mit viel Liebe ein besonderes Geschenk für Papa geschaffen.
Leitung: Iryna Lubiana (Pädagogin)
Zeit: Donnerstag, 3.6.2027, von 14:30 bis 16:30 (1x)
Preis: € 15,00 / € 13,00 für Kinderfreundemitglieder

F27-25 Jonglierworkshop mit JONGLINA
ab 5 Jahre ohne Begleitung
In diesem Workshop entdecken Kinder spielerisch die faszinierende Welt des Jonglierens. Mit Tüchern, Bällen und viel Spaß trainieren sie ihre Geschicklichkeit, Konzentration und Koordination. Gemeinsam probieren wir neue Tricks aus, üben unsere Fähigkeiten und erleben, wie viel Freude Bewegung machen kann.
Leitung: Anna Elisabeth Käferböck (alias JONGLINA)
Zeit: Freitag, 23.4.2027, von 14:30 bis 17:00 (1x)
Preis: € 25,00 / € 22,00 für Kinderfreundemitglieder

Kurse für Kinder

F27-26 Apfelworkshop
ab 2,5 Jahre MIT Begleitung
Sehen-riechen-schmecken-lernen-basteln. Darum geht es in diesem fruchtigen Workshop. Wir finden heraus wo der Apfel herkommt, wie er aussieht, wie er schmeckt und was man alles daraus machen kann. Man kann Äpfel ja nicht nur essen, sondern auch trinken und ganz leckere Sachen damit kochen.
Leitung: Eveline Schmidauer (Spielgruppenleiterin)
Zeit: Montag, 27.9.2027, von 14:30 bis 16:30 (1x)
Preis: € 18,00 / € 16,00 für Kinderfreundemitglieder

F27-27 Nistkasten bauen
4-8 Jahre mit oder ohne Begleitung
Gemeinsam bauen wir aus Holz einen eigenen Nistkasten, den du anschließend mit nach Hause nehmen und aufhängen kannst. Dabei erfahren wir spielerisch, welche Vögel unsere Hilfe brauchen, was einen guten Nistplatz ausmacht und warum Nistkästen wichtig für die Natur sind.
Leitung: Wolfgang Himmelbauer (Vorsitzender der Kinderfreunde Region Linz Land)
Zeit: Montag, 18.10.2027, von 15:00 bis 16:30 (1x)
Preis: € 20,00 / € 18,00 für Kinderfreundemitglieder

F27-28 Lebkuchenhaus
Ran an den Zuckerguss! (3-10 Jahre MIT Begleitung)
Gemeinsam bauen und verzieren wir ein Lebkuchenhaus ganz nach euren eigenen Ideen. Mit Zuckerguss, Süßigkeiten und viel Kreativität entstehen kleine Kunstwerke, die die Vorfreude auf Weihnachten noch größer machen. Freut euch auf einen stimmungsvollen Vormittag voller Bastelspaß, Naschereien und Adventzauber.

Zeit a: Samstag, 11.12.2027, von 9:00 bis 10:30 für Kinder mit Begleitung
Zeit b: Samstag, 11.12.2027, von 11:00 bis 12:30 für Kinder mit Begleitung
Zeit c: Samstag, 11.12.2027, von 14:00 bis 15:30 für Kinder ohne Begleitung ab 6 J.

Kurse für Kinder



F27-29 Bunte Jausenbox
3 bis 6 Jahre mit Begleitung
Wie wird aus einer einfachen Jause ein buntes Geschmackserlebnis? In unserem Kochkurs „Bunte Jausenbox“ entdecken wir, wie viel Spaß es macht, gesunde und abwechslungsreiche Snacks selbst zuzubereiten. (Inkl. Materialbeitrag)
Leitung: Iryna Lubiana (Ernährungspädagogin)
Zeit: Montag, 8.2.2027, von 15:00 bis 17:00 (1x)
Preis: € 20,00 / € 18,00 für Kinderfreundemitglieder

F27-30 KüchenforscherInnen
6 bis 10 Jahre ohne Begleitung
In diesem Workshop entdecken Kinder Lebensmittel mit allen Sinnen. Sie riechen, fühlen, schmecken und probieren Neues aus und lernen verschiedene Lebensmittel, Gemüse und Kräuter kennen. Es wird eine Frühlingsjause zubereitet und anschließend ein Picknick im Garten veranstaltet. (inkl. Materialbeitrag)
Leitung: Iryna Lubiana (Ernährungspädagogin)
Zeit: Donnerstag, 20.5.2027, von 15:00 bis 17:00 (1x)
Preis: € 20,00 / € 18,00 für Kinderfreundemitglieder

Für die ganze Familie



F27-31 Wir besuchen die Feuerwehr!
ab 2 Jahre MIT Begleitung
Wir entdecken das Feuerwehrhaus, bestaunen die Einsatzfahrzeuge und lernen die Ausrüstung kennen. Dabei erfahren die Kinder, wie die Feuerwehr hilft, Menschen schützt und warum Teamarbeit bei Einsätzen so wichtig ist.
Preis pro Kind (max. 2 Begleitpersonen pro Kind)
Leitung: Freiwillige Feuerwehr Schönering
Zeit: Freitag, 18.6.2027, von 15:00 bis 17:00 (1x)
Ort: FFW Schönering, 4073 Wilhering, Kindergartenweg 1
Preis: € 7,00

F27-32 Helfen lernen - Leben retten
ab 3 Jahre MIT Begleitung
Die Kinder erhalten spannende Einblicke in die Erste Hilfe, erkunden ein Rettungsfahrzeug und lernen die Ausrüstung und Aufgaben der Rettungskräfte kennen.
Preis pro Kinder (max. 2 Begleitpersonen pro Kind)
Leitung: Arbeiter Samariterbund Alkoven
Zeit: Freitag, 17.9.2027, von 15:00 bis 17:00 (1x)
Preis: € 7,00

F27-33 Familien-Fotoshooting
Bitte lächeln! - Der Fotograf kommt ins EKiZ
Auch heuer gibt es wieder die Möglichkeit, schöne Erinnerungsfotos im EKiZ machen zu lassen. Ob Kinderfoto, Geschwisterbild oder ein gemeinsames Familienfoto – die Fotografin Jasmina Kusur hält die besonderen Momente für euch fest.
Leitung: Melanie Pammer (Fotografin)
Zeit a: Samstag, 17.10.2027, von 9:00 bis 15:00 (1x)
Zeit b: Sonntag, 18.10.2027, von 9:00 bis 15:00 (1x)
Preis: € 120,00 / € 108,00 für Kinderfreundemitglieder

Für die ganze Familie

F27-34 Muttertags-Fotoshooting
Die schönsten Erinnerungen sind die, die wir gemeinsam schaffen
Zum Muttertag geben wir euch die Möglichkeit, eure Liebe in natürlichen und zeitlosen Bildern festzuhalten. Ob Mama mit ihren Kindern, Oma mit Mama, die ganze Familie oder ein besonderes Mutter-Kind-Geschenk – diese Momente sind unbezahlbar.
20 Minuten inkl. 5 Bilder digital
Leitung: Melanie Pammer (Fotografin)
Zeit: Freitag, 9.4.2027, von 10:00 bis 17:00 (1x)
Preis: € 88,00 /€ 80,00 für Kinderfreundemitglieder

F27-35 Lagerfeuernachmittag
mit Papa und/oder Opa (3-6 Jahre MIT Begleitung)
Gemeinsam mit Papa und/oder Opa einen gemütlichen Nachmittag verbringen: Wir suchen unsere eigenen Stecken, schnitzen, machen leckeres Steckerlbrot und grillen Knacker über dem Lagerfeuer. Ein kleiner Abenteuer-Nachmittag zum gemeinsamen Entdecken, Werkeln und Genießen.
Leitung: Christian Hofer
Zeit: Freitag, 2.7.2027, von 15:00 bis 17:00 (1x)
Preis: € 15,00 / € 13,00 für Kinderfreundemitglieder

F27-36 Wir feiern Lichterfest!
ab 2,5 Jahre MIT Begleitung
Wir basteln gemeinsam bunte Laternen und bringen sie beim anschließenden Laternenumzug zum Leuchten. Danach lassen wir den Abend gemütlich bei warmem Punsch und leckeren Keksen im Garten ausklingen. Ein stimmungsvoller Abend für die ganze Familie!
Leitung: Marlies Paschl (EKiZ Leiterin)
Zeit: Freitag, 12.11.2027, von 16:00 bis 18:00 (1x)
Preis: € 18,00 / € 16,00 für Kinderfreundemitglieder

Kurse für Erwachsene



F27-37 MamaFitness
für Mamas mit oder ohne Kind (ab 6 Monate nach der Geburt)
Nach der Geburt wieder aktiv werden, Kraft aufbauen und neue Energie tanken. Gemeinsam stärken wir unseren Körper, unterstützen uns gegenseitig und genießen Bewegung in entspannter Atmosphäre. Die Kinder dürfen gerne mit dabei sein.
Leitung: Romana Glasner (Kursleitung)
Zeit a: Donnerstag, 21.1.2027 bis 11.3.2027, von 9:30 bis 10:30 (6x)
Zeit b: Donnerstag, 16.9.2027 bis 21.10.2027, von 9:30 bis 10:30 (6x)
Preis: € 66,00 / € 60,00 für Kinderfreundemitglieder

F27-38 Selbstverteidigungskurs für Frauen
Workshop für Frauen
In diesem Workshop lernst du wichtige Grundlagen für deinen persönlichen Selbstschutz. Wir üben einfache Grund- und Befreiungstechniken sowie Schlag- und Tritttechniken. Ergänzend erhältst du einen Überblick über wichtige rechtliche Grundlagen.
Leitung: Andreas Plank (WingTsun Trainer)
Zeit: Dienstag, 5.10.2027, von 18:00 bis 2100 (1x)
Preis: € 135,00 / € 125,00 für Kinderfreundemitglieder

F27-39 Erste Hilfe bei Kindernotfällen
4-Stunden-Kurs für Erwachsene
Nicht länger hilflos sein! Was tun, wenn ein Kind plötzlich stürzt, sich verletzt oder ein Notfall eintritt? In diesem Kurs lernen Sie die wichtigsten Schritte und Maßnahmen, um in Not- und Unfallsituationen mit Kindern richtig zu reagieren und Sicherheit zu gewinnen.
Leitung: Arbeiter Samariterbund Alkoven
Zeit: Dienstag, 9.2.2027, von 18:00 bis 22:00 (1x)
Preis: € 50,00 / € 45,00 für Kinderfreundemitglieder

F27-40 Fit durch den Winter
Dufte Zeiten im Kindesalter
Entdecke, wie ätherische Öle den Familienalltag auf natürliche Weise begleiten können – von kleinen Wehwehchen über Schlaf und Verdauung bis hin zu Konzentration und emotionalen Herausforderungen. Mit praktischen Tipps, Rezepten und Unterlagen sowie einer kleinen selbstgemachten Überraschung zum Mitnehmen.
Leitung: Klaudija Freinhofer (Dipl. Lebens- und Sozialberaterin)
Zeit: Dienstag, 12.10.2027, von 19:00 bis 20:30 (1x)
Preis: € 15,00 / € 13,00 für Kinderfreundemitglieder

F27-41 Schnullerkette basteln
Für Mamas, Tanten, Patenten mit oder ohne Kinder
Gemeinsam basteln wir eine wunderschöne, individuelle Schnullerkette für das Baby – bunt, verspielt oder schlicht - mit viel Liebe und Kreativität.
Auch Omas, Tanten, Patentanten sind herzlich eingeladen, mitzubasteln und dieses persönliche Geschenk mitzugestalten
Materialkosten von €6,50 extra sind direkt an die Kursleitung zu entrichten.
Leitung: Anna Kellermayr (Handmade by d'AnKe)
Zeit: Donnerstag, 21.1.2027, von 15:00 bis 16:30 (1x)
Preis: € 14,00 / € 13,00 für Kinderfreundemitglieder

Ferien im Betrieb (FIB)

Eine Tagesbetreuung in der Firma

Für Kinder von Mitarbeiter*innen in der Ferienzeit!

In den Sommerferien, wenn Schulen und Horte geschlossen sind,
starten die Kinderfreunde Region Linz-Land das Projekt Ferien im Betrieb.

Ferien im Betrieb

Das Konzept

- 2 bis 4 Wochen
- Montag bis Freitag
- 3 geschulte Ferienmitarbeiter*innen pro Gruppe
- Gruppen mit 15 Kindern
- Kinder der Mitarbeiter*innen im Alter von 5 bis 12 J.
- Am Betriebsstandort

Wir bieten...

- abwechslungsreiches, spannendes Programm
- Spaß und Freude am gemeinsamen Tun
- kreative, sportliche u. musikalische Angebote
- Ausflüge Workshops
- unvergessliche Momente



0699/16886385
www.kinderfreunde.at
linz. land@kinderfreunde-ooe.at
Bahnhofstraße 21, 4050 Traun

Die Kinderfreunde Linz-Land

Spiel, Spaß und unvergessliche Momente – bei jedem Anlass!

Die Kinderfreunde Linz-Land

KINDERANIMATION & DER MOBILE SPIEL-SPASS



Wir bieten die beste Kinderanimation!

Egal ob

- Hochzeitsfeier
- Geburtstagsfeier
- Firmenfeier
- Tag der Offenen Türen
- Sommerfeste
- etc.

Lassen Sie Ihr Fest zu etwas ganz Besonderem werden, indem es auch den Kindern in bester Erinnerung bleibt!

LEISTUNG:

- ✓ Hüpfburg Clown
- ✓ Kinderschminken
- ✓ Airbrush Tattoos
- ✓ Luftballontiere
- ✓ Buttonmaschine
- ✓ Bastelstation
- ✓ Spielebox Indoor
- ✓ Spielebox Outdoor



Gerne erstellen wir ein individuelles Angebot!

BOOK NOW

Kontakt:

0699/16886385 | linz.land@kinderfreunde-ooe.at | www.kinderfreunde.at | Bahnhofstraße 21, 4050 Traun

Die Kinderfreunde – Gemeinsam für eine bessere Zukunft.



Gärtnerei Weichselbaumer

Blumen und Gemüsepflanzen

Alkovnerstraße 32
4072 Alkoven
07274 6442



Raiffeisen Eferding

Helen Doron English



SPIEL, SPASS & INTERAKTION

SELBSTVERTRAUEN FÜRS LEBEN

English.

Ganz EASY - für die Zukunft Deines Kindes!
Jetzt unverbindliche Schnupperstunde vereinbaren!

Mit Spaß, Leichtigkeit und wissenschaftlich bestätigter Methode gibst Du Deinem Kind einen Vorsprung für die Schule (auch für die Benotung in der 3. und 4. Kl. VS) und fürs Leben.

Kurse gibt es für Kinder & Teens von 2 - 15 Jahren in Asten, PlusCity, Pichling, Pucking und anderen Stellen in Linz und Linz-Land - jetzt zur Schnupperstunde anmelden! Von Juli bis Sept. auch Sommerkurse.

Helen Doron English Learning Centre Linz-Stadt und PlusCity

Büro: Südtirolerstr. 28, 4020 Linz | Linz@HelenDoron.at | 0732/792188 | Whatsapp: 0676/846029400

www.HelenDoron.at/Linz


Frunpark asten
FRUNTASTISCH EINKAUFEN!
Fruntastisch einkaufen!
ACTION
APOTHEKE IM FRUNPARK
BABYLONE ... von Anfang an!
C&A
CITY BARBERSHOP
DEICHMANN
DIDI'S OUTDOOR & ARMEESHOP
dm
Ernstings family
EURO SPAR
das Fridolin
FUSSL Modestraße
DAS FUTTERHAUS
Hartlauer
HOT BURGER BOX
HURRY FOR CURRY
INTERSPORT WINNINGER
JYSK
KULT
Müller
NEW YORKER
NKD
ONLY
PAGRO DISKONT
Post Partner
ROMA
TAKKO FASHION
Tchibo
WOK KING RESTAURANT
4481 Asten, Handelsring 8–10
A1 Abfahrt Asten/St. Florian
www.frunpark.at


Ein guter Start ins Leben.
Mit dem Wättchen-EnergieSparbuch.
LINZ AG STROM
Sammeln Sie bereits jetzt ein Energieguthaben für Ihren Nachwuchs*! Jährlich zum Geburtstag Ihres Kindes schreibe ich Ihnen 100 Wättchen (= 100 kWh) auf das Wättchen-EnergieSparbuch gut – nach 18 Jahren entspricht dies dem durchschnittlichen Jahresstromverbrauch einer Wohnung! Zudem gibt's ein Startguthaben von 200 Wättchen sowie tolle Überraschungsgeschenke. Mehr Informationen unter **www.linzag.at/waettchen.**
* Zum Zeitpunkt Ihrer Anmeldung darf Ihr Kind maximal ein Jahr alt sein.

DIE MAGIE DER

MAGENTA FAMILY

6 Monate Internet gratis*

-15 %* Family Rabatt auf die mtl. Grundgebühr

IM BESTEN NETZ ÖSTERREICHS





***Zzgl. € 29,90 bei Technikerinstallation. 24 Monate Bindung.** Gültig bis auf Widerruf bei Neuanmeldung von Kabel-Internet ab XS, danach mit Family Rabatt reduzierte mtl. Grundgebühr (GGB), z.B. **Internet XS: € 33,91 mtl.** statt € 39,90. **Magenta Family:** Voraussetzung ist ein berechtigter Mobilfunk- und ein berechtigter Internettarif. **Family Rabatt:** Rabatt auf die mtl. GGB aller berechtigten Tarife. Endet automatisch bei Wegfall der Voraussetzung.

Bestes Mobilfunk- und 5G-Netz sowie **bestes Festnetz** bundesweit bestätigt von connect (01/2026 und 12/2026).

MOBILE COMPANY

Kaiser Josef Platz 45
4600 Wels
Tel. 0676 4741110

Gunskirchenerstrasse 7
4600 Wels
0660 6060260

ELEKTRO HINTERMÜLLER

www.hintermueller.at, Tel.: 07221 88503, Hörschingerstr. 35, 4061 Pasching

ENERGIE AUS ERFOLG

GUTENBERG

Wir drucken uns nicht vor der Verantwortung.

www.gutenberg.at

SPARKASSE Oberösterreich

Eltern-Kind-Zentrum Wilhering

Eltern-Kind-Zentrum Pasching

LASS UNS FEIERN



BUCHE DAS ELTERN KIND ZENTRUM FÜR DEINEN KINDERGEBURTSTAG

INFOS UND TERMINE UNTER:

EKIZ PASCHING
0699/16886382
ekiz.wilhering@kinderfreunde-ooe.at

EKIZ WILHERING
0699/16886382
ekiz.pasching@kinderfreunde-ooe.at

€ 50,- STANDARDPREIS
€ 40,- KF-MITGLIEDSPREIS

Eltern-Kind-Zentrum Wilhering

SCANNEN & PROGRAMM 2026 ENTDECKEN!

Schulstraße 7, 4073 Wilhering
Leitung: Marlies Paschl
Telefon: 0699/16886382
E-Mail: ekiz.wilhering@kinderfreunde-ooe.at

Jetzt folgen & aktuelle Angebote entdecken

FACEBOOK EKiZ Wilhering

INSTAGRAM ekizwilhering



Kinderschutz

Familienakademie der Kinderfreunde Region Linz-Land

Eltern-Kind-Zentrum Wilhering



Impressum

Eltern-Kind-Zentrum Wilhering
Schulstraße 7, 4073 Wilhering
Mobil: 0699/16886 382
Mail: ekiz.wilhering@kinderfreunde-ooe.at
Homepage: www.kinderfreunde.at/linzland
ZVR: 921967095
EKiZ Wilhering
ekizwilhering

Familienakademie der Kinderfreunde
Region Linz-Land

Kontodaten: EKIZ Wilhering
IBAN: AT31 3418 0000 0102 2839
Raiba Schönering

Alle Angaben erfolgen vorbehaltlich etwaiger Satz-, Druck- und Schreibfehler sowie sonstiger notwendiger Änderungen.

Dieses Angebot wird unterstützt durch:

Kinderschutz oberösterreich | Bundeskanzleramt | Familie oberösterreich